



**S T U D I O**  
**CELESTINI**  
**& associati**  
**s.r.l.**

## **CURRICULUM PROFESSIONALE**

STUDIO CELESTINI & ASSOCIATI s.r.l.  
engineering & consulting

## CURRICULUM PROFESSIONALE

Il dott.ing.Celestini Giancarlo in qualità di direttore tecnico dello Studio Celestini & Associati s.r.l., consapevole delle responsabilità cui andrebbe incontro in caso di dichiarazione mendace, dichiara sotto la propria responsabilità quanto di seguito scritto:

Lo studio professionale ha sede in :  
 Città di Castello (PG) in Via Aldo Bologni n. 65  
 Partita I.V.A.02998250548  
 Tel.-Fax 075/8558550  
 E-mail: [studiocelestini@alice.it](mailto:studiocelestini@alice.it)  
 Sito Web: <http://www.studiocelestini.com>

Nel curriculum di seguito riportato sono citate le prestazioni professionali più significative onde permettere una valutazione del livello professionale e delle capacità operative dello studio.

## SOMMARIO :

DATI PERSONALI.....	4
PUBBLICAZIONI,CONSULENZE, PARTECIPAZIONE A COMITATI.....	7
IMPIANTI SPORTIVI.....	10
OPERE URBANIZZAZIONE - STRADE - IMPIANTI TECNOLOGICI .....	14
PROGETTO E DIREZIONE DEI LAVORI DI OPERE PUBBLICHE.....	19
PROGETTO E DIREZIONE LAVORI PER CONTO DI COMMITTENTI PRIVATI.....	32
PROGETTO E DIREZIONE DEI LAVORI DI OPERE AD USO MILITARE .....	42
INCARICHI PROFESSIONALE NON CLASSIFICABILI NELLE PRECEDENTI SEZIONI .....	44
PROGETTAZIONE E D.L. DI OPERE PER IL GIUBILEO DELL'ANNO 2000.....	47
COLLAUDI.....	50
DIRETTORE TECNICO D'IMPRESA.....	52
LAVORI POST TERREMOTO .....	52
VERIFICHE EDIFICI SCOLASTICI.....	52

DATI PERSONALI

## STUDI ESEGUITI ED ABILITAZIONE DEL PROFESSIONISTA

Lo Studio Celestini & Associati s.r.l. è costituito dai soci:

I

### **Dott.ing.Celestini Giancarlo**

Diploma di laurea in Ingegneria civile conseguita presso l'Università degli Studi di Bologna il 01.12.1975 (voto di laurea 90/100)

Esame di stato per l'esercizio della libera professione sostenuto, con esito positivo, presso l'Università degli studi di Bologna e successiva iscrizione al n°457 dell'Albo degli Ingegneri della Provincia di Perugia in data 08.09.1976.

Abilitato alla redazione di piani di sicurezza del lavoro nel settore edile (D.Lgs 494/96) e coordinamento in fase di progettazione ed esecuzione.

Attestato di partecipazione al corso di 60 ore secondo quanto stabilito dall'art.10 del D.Lgs. 494/96.

L'ing. Giancarlo Celestini è stato contitolare dal 1978 al 1998 della COMPROGETTI s.n.c. ,con sede in Via Cacciatori del Tevere 4 in Città di Castello (PG), per lo svolgimento della attività professionale di progettazione e direzione dei lavori nei settori dell'urbanistica, dell'architettura, ambientale ed impiantistico e dell'ingegneria strutturale, sia nell'ambito delle nuove costruzioni che in quello del recupero del patrimonio edilizio esistente.

### **Dott. Ing. Bettacchioli Andrea**

Diploma di laurea in Ingegneria civile con indirizzo edile conseguita presso l'Università degli Studi di Perugia il 01.04.2003 (voto di laurea 96/110)

Esame di stato per l'esercizio della libera professione sostenuto, con esito positivo, presso l'Università degli studi di Perugia e successiva iscrizione al n°A2327 dell'Albo degli Ingegneri della Provincia di Perugia in data 03.02.2004.

### **Dott. Ing. Taburchi Paolo**

Diploma di laurea in Ingegneria civile con indirizzo strutture conseguita presso l'Università degli Studi di Perugia il 29.10.2003 (voto di laurea 94/110)

Esame di stato per l'esercizio della libera professione sostenuto, con esito positivo, presso l'Università degli studi di Perugia e successiva iscrizione al n°A2336 dell'Albo degli Ingegneri della Provincia di Perugia in data 17.02.2004.

Abilitato alla redazione di piani di sicurezza del lavoro nel settore edile (D.Lgs 494/96) e coordinamento in fase di progettazione ed esecuzione.

Attestato di partecipazione al corso di 120 ore secondo quanto stabilito dall'art.10 del D.Lgs. 494/96.

L'ing. Taburchi Paolo è contitolare dello T&T Studio Associato con sede in via S.Costanzo n°2 Frazione Niccone di Umbertide (PG) , per lo svolgimento della attività professionale di progettazione e direzione dei lavori nei settori dell'urbanistica, dell'architettura, ambientale ed impiantistico e dell'ingegneria strutturale, sia nell'ambito delle nuove costruzioni che in quello del recupero del patrimonio edilizio esistente.

Lo Studio Celestini per le prestazioni specializzate di livello significativo si avvale della collaborazione:

- Nel Settore Impiantistico: Flu Project di Perugia
- Nel Settore Architettonico e Urbanistico: Dott.Arch. Marconi Massimo di Perugia
- Nel Settore della Diagnostico e per il monitoraggio e controllo delle strutture: SGM s.r.l. laboratorio di ingegneria sperimentale di Perugia

Dal 1995 l'Ing. Celestini Giancarlo riveste l'incarico di direttore tecnico della società TEC.INN.S.r.l. con sede a Perugia e Milano.

La TEC.INN. è una società che svolge attività di ricerca , consulenza alla progettazione e realizzazione di interventi con tecnologie innovative (Beton-plaquet, rinforzi strutturali con materiali compositi, protezione passiva degli edifici dalle esplosioni).

## SOFTWARE UTILIZZATI

- Sistemi operativo: **Microsoft Windows XP Professional**
- Cad: **Autodesk AutoCAD 2008**
- Calcoli Strutturali: **STS CDSWin**
- Contabilità: **Acca Primus**
- Videoscrittura: **Microsoft Office 2007**
- Sicurezza: **Norton Internet Security 2008**



**STUDIO CELESTINI & ASSOCIATI s.r.l.**  
Via Aldo Bogni n°65 – tel/fax: 075 8558550  
email: [studiocelestini@alice.it](mailto:studiocelestini@alice.it)  
web: <http://www.studiocelestini.com>

## PUBBLICAZIONI, CONSULENZE, PARTECIPAZIONE A COMITATI



**STUDIO CELESTINI & ASSOCIATI s.r.l.**

Via Aldo Bogni n°65 – tel/fax: 075 8558550

email: [studiocelestini@alice.it](mailto:studiocelestini@alice.it)

web: <http://www.studiocelestini.com>

### **Dott. Ing. Giancarlo Celestini**

Collaborazione alla pubblicazione di “Progetto e partecipazione democratica - metodologie ed esperienze di progetto partecipato a Bologna” a cura di Leonardo Lugli - Editore Patron.

Consulenza nel settore dell'industrializzazione edilizia dal 1985 al 2000 per la ditta S.I.MO. Società Industriale Montone s.r.l. - Zona Industriale S. Maria di Sette - Montone (PG)

Consulenza nel settore dell'industrializzazione edilizia dal 2000 ad oggi per la ditta BIEMME Prefabbricati s.r.l. – S. Lucia – Città di Castello (PG)

Membro della Commissione Direttiva A.I.C.O. - Associazione Italiana Compositi Fibrosi per l' industria delle costruzioni - Sede : Università di Bologna - Facoltà' di Ingegneria

Consigliere dell'Ordine degli Ingegneri della Provincia di Perugia nel biennio 1995-96.

A ricevuto il Premio Assisi per il restauro II edizione (ASS.I.R.C.CO.) per “Progetto di restauro e consolidamento delle cupole della Cattedrale di Città di Castello”

Relatore al convegno A.T.E. (Associazione Tecnologi per l'Edilizia) – DIS Politecnico di Milano in collaborazione con A.I.C.O: “Strutture in composito – Tecnologie, applicazioni e verifiche sperimentali”.

Relatore al “Salone dell'arte del Restauro e della Conservazione dei Beni Culturali e Ambientali (RESTAURO dal 2001 al 2007) sul tema “ L'innovazione tecnologica ed i nuovi materiali compositi per il recupero e il rinforzo dei beni storico-artistico-monumentale”

A. Borri, A. Avorio, M. Corradi, G. Celestini, “Sperimentazioni sull'uso dei materiali compositi per il miglioramento sismico di costruzioni in muratura: alcuni risultati preliminari”, Atti del 1st International Workshop On Sismic Performance Of Build Heritage In Small Historical Centers, Assisi, 22-24 Aprile 1999

A. Borri, A. Avorio, M. Corradi, G. Celestini, “Sull'utilizzo dei materiali compositi per il miglioramento sismico degli edifici in muratura: risultati di alcune sperimentazioni”, Atti del IX Convegno nazionale di Ingegneria Sismica in Italia, Torino, 20-22 settembre 1999.

A. Borri, M. Corradi, A. Agneloni, G. Celestini, “Alcune sperimentazioni su collegamenti tra barre e nastri in CFRP per interventi di miglioramento sismico su edifici in muratura”, atti del X Congresso Nazionale ANIDIS “L'ingegneria Sismica in Italia”, 2001.

Agneloni E., Celestini G., “COMPOSITI FRP – Linee guida per i compositi” editore NCT Global Media.

Agneloni E., Celestini G., “Come eliminare un pilastro in c.a. in un edificio industriale. Il rinforzo di una trave in c.a. mediante le fibre di carbonio”, L'Edilizia n° 5/6 maggio/giugno 2000

Agneloni E., Celestini G., “Il rinforzo di strutture in regime dinamico con fogli di materiale composito fibroso. L'esempio dello Stadio di Cesena”, L'Edilizia n° 1/2 gennaio/febbraio 1999

Agneloni E., Celestini G., “TEC. INN. Alcuni interventi in FRP”, L'Edilizia n° 1/2 gennaio/febbraio 1999



**STUDIO CELESTINI & ASSOCIATI s.r.l.**

Via Aldo Bogni n°65 – tel/fax: 075 8558550

email: [studiocelestini@alice.it](mailto:studiocelestini@alice.it)

web: <http://www.studiocelestini.com>

A. Borri, A. Avorio, M. Corradi, G. Celestini, "Costruzioni in muratura. Miglioramento sismico: sperimentazione e analisi sull'utilizzo dei materiali compositi", su *l'Edilizia*, n° 9-10 – Anno XII, Dicembre 1999

A. Borri, A. Avorio, M. Corradi, G. Celestini, "Miglioramento sismico: sperimentazione e analisi sull'utilizzo dei materiali compositi nelle costruzioni in muratura", su *l'Edilizia*, n° 12 – Anno XIII, settembre-ottobre 1999

A. Borri, M. Corradi, G. Celestini, " Sul problema dell'ancoraggio di barre in composito in edifici in muratura", Atti del Convegno Nazionale "Mechanics of Masonry Structures strengthened with FRP Materials: Modeling, Testing, Design, Control", 7-8 dicembre 2000, Venezia

A. Borri, M. Corradi, A. Agneloni, G. Celestini, "Miglioramento sismico: sperimentazioni relative al collegamento tra murature ed FRP", su *l'Edilizia*, n° 2 – Anno XVI, febbraio-marzo-aprile 2002



**STUDIO CELESTINI & ASSOCIATI s.r.l.**

Via Aldo Bogni n°65 – tel/fax: 075 8558550

email: [studiocelestini@alice.it](mailto:studiocelestini@alice.it)

web: <http://www.studiocelestini.com>

## IMPIANTI SPORTIVI



**STUDIO CELESTINI & ASSOCIATI s.r.l.**  
Via Aldo Bogni n°65 – tel/fax: 075 8558550  
email: studioclestini@alice.it  
web: <http://www.studioclestini.com>

**Anno : 1990**

**Committente :** S.I.MO. Prefabbricati S.r.l. Società Industriale Montone per conto del Comune di Firenze

**Titolo dell'opera :** STRUTTURE PREFABBRICATE DELLO STADIO DEL BASEBALL " Complesso Cerreti" Firenze .



*Tribuna e copertura*

**Importo globale dell'opera: L.1.500.000.000**

**Descrizione della prestazione professionale:**

Progettazione strutturale Direzione dei Lavori di una opera prefabbricata in c.a. relativa alla tribuna coperta e opere accessorie alla medesima con capienza di 3500 persone a sedere.

La tribuna è composta anche dalla zona sotto la gradinata su solaio , destinata ad uffici, della superficie di mq. 2000. E' stata sede dei campionati mondiali di baseball

**Anno : 1993**

**Committente :** COMUNE DI SAN GIUSTINO (PG)

**Titolo dell'opera :** IMPIANTO SPORTIVO AL COPERTO E ALL' APERTO (PALASPORT)

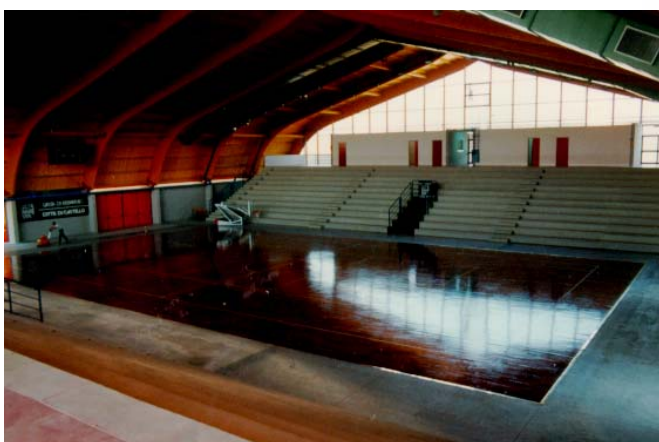

*Vista interna*

**Importo globale dell'opera L. 2.200.000.000**

**(prestazione completa 100% di progettazione)**

**Descrizione della prestazione**

**professionale:**Progettazione

completa ed esecutiva per appalto pubblico in forma di licitazione privata antecedente alla legge 109.

L'impianto è stato progettato per gare internazionali con capienza di 1200 persone a sedere , campi da gioco all'esterno. Struttura di copertura in legno lamellare con 42.00 ml. di luce netta .L'impianto è inserito nel tessuto urbanistico

cittadino e territoriale. L'opera è stata progettata per un uso polivalente: attività sportive, mostre, saggi, ecc...Molto curata l'impiantistica sia termica che elettrica che illuminotecnica ( riprese televisive senza ricorrere a sorgenti luminose aggiuntive, vedasi campionato nazionale pallavolo di serie A1)



STUDIO CELESTINI & ASSOCIATI s.r.l.  
Via Aldo Bogni n°65 – tel/fax: 075 8558550  
email: studiocelestini@alice.it  
web: <http://www.studiocelestini.com>

### Anno 2003

**Committente** : BIEMME Prefabbricati S.r.l. per conto della ZOOMARINE S.p.A. in località Torvaianica (Roma)

**Titolo dell'opera** : STRUTTURE PREFABBRICATE PER LE TRIBUNE DEL CENTRO PER ANIMALI ACQUATICI



*Tribuna e copertura*

**Importo globale dell'opera: € 850.000,00**

**Descrizione della prestazione professionale:**  
Progettazione strutturale Direzione dei Lavori di una opera prefabbricata in c.a. relativa alla tribuna coperta e opere accessorie alla medesima con capienza di 12000 persone a sedere.

### Anno 2006

**Committente** : Comune di Bagnacavallo (RA)

**Titolo dell'opera** : STRUTTURE PREFABBRICATE PER LE TRIBUNE DELLO STADIO COMUNALE DI BAGNACAVALLO



*Tribuna e copertura*

**Importo globale dell'opera: € 230.000,00**

**Descrizione della prestazione professionale:**  
Progettazione strutturale Direzione dei Lavori di una opera prefabbricata in c.a. relativa alla tribuna coperta e opere accessorie.

### Anno 2007

**Committente** : BIEMME Prefabbricati S.r.l. per conto del Città di Anzio in Anzio (Roma)

**Titolo dell'opera** : REALIZZAZIONE DI TRIBUNE PREFABBRICATE IN C.A. PER IL CAMPO DA BASEBALL DELLA CITTA' DI ANZIO.

**Importo globale dell'opera : € 300.000,00**

**Descrizione della prestazione professionale:**  
Progettazione strutturale di una opera prefabbricata in c.a. relativa alla tribuna coperta con capienza di 960 persone a sedere.

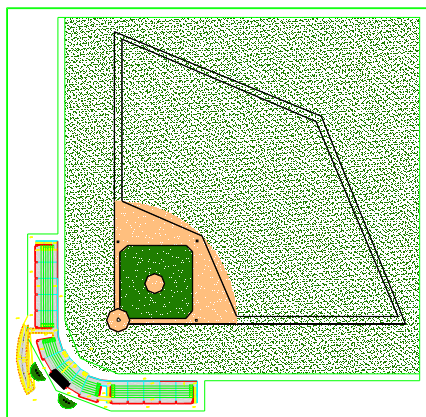

*Tribuna*



STUDIO CELESTINI & ASSOCIATI s.r.l.  
Via Aldo Bogni n°65 – tel/fax: 075 8558550  
email: studiocelestini@alice.it  
web: <http://www.studiocelestini.com>

Anno 2008

**Committente** : BIEMME Prefabbricati S.r.l. per conto del comune di San Gemini (Terni)

**Titolo dell'opera** : REALIZZAZIONE DI TRIBUNE PREFABBRICATE IN C.A. PER LO STADIO DI SAN GEMINI.

**Importo globale dell'opera** : € 200.000,00

Descrizione della prestazione professionale:  
Progettazione strutturale di una opera prefabbricata in c.a. relativa alla tribuna coperta con capienza di 1900 persone a sedere.

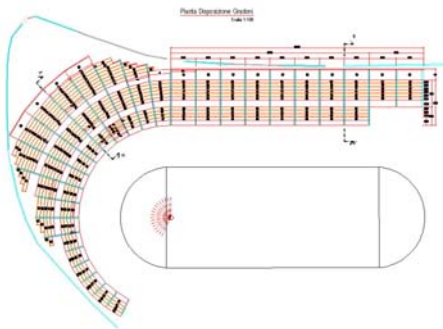

*Tribuna*



STUDIO CELESTINI & ASSOCIATI s.r.l.  
Via Aldo Bogni n°65 - tel/fax: 075 8558550  
email: [studiocelestini@alice.it](mailto:studiocelestini@alice.it)  
web: <http://www.studiocelestini.com>

## OPERE URBANIZZAZIONE - STRADE - IMPIANTI TECNOLOGICI



STUDIO CELESTINI & ASSOCIATI s.r.l.  
Via Aldo Bogni n°65 – tel/fax: 075 8558550  
email: studiocelestini@alice.it  
web: <http://www.studiocelestini.com>

**Anno:** 1992 ( conclusa dopo la prima meta' dell'anno)

**Ente Appaltante :** IMPRESA S.I.C.E.S. per conto della SIP

**Titolo dell'opera :** DIREZIONE DEI LAVORI DELLE LINEE TELEFONICHE E OPERE D'ARTE IN VIA DI CITTA' (A RIDOSSO DI PIAZZA DEL CAMPO) IN SIENA

**Importo globale dell'opera L. 325.997.353**



**Descrizione della prestazione professionale:**

Direzione dei lavori di impianti tecnologici speciali di interesse pubblico (ultimato il 25.06.1992). L'opera è particolarmente significativa perchè è stato necessario superare difficoltà ed ideare soluzioni tecniche anche strutturali non previste per poter realizzare l'opera in oggetto

**Anno:** 1993

**Ente Appaltante :** Comune di Città di Castello (PG)

**Titolo dell'opera :** PROGETTO E DIREZIONE DEI LAVORI OPERE DI URBANIZZAZIONE PRIMARIA ZONA PEEP del CAPOLUOGO COMPARTO C6



*Visione d'insieme dell'intervento*

**Importo globale: L.350.000.000**

**Descrizione della prestazione professionale:**

Progetto globale dell' opera, Direzione dei Lavori, misura e contabilità dei lavori. L' area oggetto di intervento è di circa 30.000 mq. L' urbanizzazione comprende sia le opere primarie, tutti i tipi di servizi ed impianti, sia le opere di urbanizzazione secondaria (centro sociale).

**Anno :** 1995

**Ente Appaltante :** IMPRESA SITE S.p.A. per conto di OMNITEL PRONTO ITALIA

**Titolo dell'opera :** DIREZIONE LAVORI DI STAZIONE RADIO BASE PER TELEFONIA CELLULARE IN LOCALITA' MAGLIANO SABINA

**Importo stimato globale dell'opera L. 150.000.000** l'incarico prevedeva la Direzione dei Lavori



**Descrizione della prestazione professionale:**

Direzione dei lavori di impianti tecnologici speciali di interesse pubblico . L'intervento consisteva nel realizzare le opere civili (fondazioni, recinzioni ecc.) palo in metallo per la posa delle antenne settoriali (altezze ml. 20.00) posa dello shelter (locale apparati) collegamenti cavi

coassiali, impianto parafulmine, essere compiuto in circa 30 gg.



STUDIO CELESTINI & ASSOCIATI s.r.l.  
Via Aldo Bogni n°65 – tel/fax: 075 8558550  
email: studiocelestini@alice.it  
web: <http://www.studiocelestini.com>

**Anno** : 1995

**Ente Appaltante** : JOINT ENGINEERING s.r.l. per conto di OMNITEL PRONTO ITALIA

**Titolo dell'opera** : DIREZIONE LAVORI DI STAZIONE RADIO BASE PER TELEFONIA CELLULARE IN LOCALITA': Ancona(AN) ,Senigallia (AN), Gradara(PS) , Cascinare (MC),Assisi(PG), Foligno(PG),Gualdo Tadino(PG),Spoleto(PG),Monteluco di Spoleto (PG),Marsciano (PG), Terni (n.2 siti), Acquasparta (TR)

**Importo stimato globale dell'opera L. 1.950.000.000** l'incarico prevedeva la Direzione dei Lavori



**Descrizione della prestazione professionale:** Direzione dei lavori di impianti tecnologici speciali di interesse pubblico .Per i siti in campagna l'intervento consisteva nel realizzare le opere civili (fondazioni, recinzioni ecc.) palo in metallo per la posa delle antenne settoriali (altezze ml. 20.00) posa dello shelter (locale apparati) collegamenti cavi coassiali, impianto parafulmine, di messa a terra e impianto S.O.V. L'intervento in città (su edifici esistenti) consisteva nel ricavare il locale apparati in locali esistenti e le antenne posarle su strutture di copertura. Il lavoro doveva essere compiuto in circa 30 gg.

**Anno** : 1995

**Committente** : TECHNIMP per conto del COMUNE DI UMBERTIDE (PG)

**Titolo dell'opera** : STRUTTURE DELL'IMPIANTO DI DEPURAZIONE E DEI COLLETTORI FOGNARI

**Importo globale dell'opera L. 8.590.000.000**

**Importo delle opere riferite alla prestazione professionale oggetto dell'incarico L. 1.341.000.000 pari al 15.6% del costo dell'intera opera.**

**Descrizione della prestazione professionale:** Progettazione statica di strutture in c.a. e acciaio

L'intervento prevede edifici, vasche, collettori, condotte, attraversamenti di fiumi.

**Anno** : 1995

**Committente** : TECHNIMP per conto del COMUNE DI SANGIUSTINO E CITERNA (PG)

**Titolo dell'opera** : STRUTTURE DELL'IMPIANTO DI DEPURAZIONE E DEI COLLETTORI FOGNARI

**Importo globale dell'opera L. 7.796.656.596**

**Importo delle opere riferite alla prestazione professionale oggetto dell'incarico L. 1.029.000.000 pari al 13.1% del costo dell'intera opera.**

**Descrizione della prestazione professionale:** Progettazione statica di strutture in c.a. e acciaio

L'intervento prevede edifici, vasche, collettori, condotte, attraversamenti di fiumi.

**Anno** : 1995

**Committente** : TECHNIMP per conto del COMUNE DI PERUGIA

**Titolo dell'opera** : STRUTTURE DELL'IMPIANTO DI DEPURAZIONE

**Importo globale dell'opera L. 2.411.860.346**

**Importo delle opere riferite alla prestazione professionale oggetto dell'incarico L. 768.000.000 pari al 31.8% del costo dell'intera opera.**

**Descrizione della prestazione professionale:** Progettazione statica di strutture in c.a. e acciaio

L'intervento prevede edifici, vasche in ampliamento ad un impianto esistente in zona Pian della Genna.



STUDIO CELESTINI & ASSOCIATI s.r.l.  
Via Aldo Bogni n°65 – tel/fax: 075 8558550  
email: studiocelestini@alice.it  
web: <http://www.studiocelestini.com>

**Anno : 1995**

**Committente :** TECHNIMP per conto del COMUNE DI SANSEPOLCRO (AR)

**Titolo dell'opera :** STRUTTURE DELL'IMPIANTO DI DEPURAZIONE E COLLETTORI FOGNARI

**Importo globale dell'opera L. 11.141.000.000**

**Importo delle opere riferite alla prestazione professionale oggetto dell'incarico L. 1.784.000.000 pari al 16% del costo dell'intera opera.**

**Descrizione della prestazione professionale:** Progettazione statica di strutture in c.a. e acciaio.

L'intervento prevede edifici, vasche, collettori, condotte, attraversamenti di fiumi.

**Anno : 1997**

**Committente :** COMUNE DI CITTÀ' DI CASTELLO

**Titolo dell'opera :** RIFACIMENTO DELLE PAVIMENTAZIONI DELLE VIE E DELLE PIAZZE DEL CENTRO STORICO DI CITTÀ' DI CASTELLO

**Importo globale dell'opera L. 2.357.523.250** l'incarico prevede Direzione dei Lavori



**Comune di Città di Castello**

PROGETTO PER IL RIFACIMENTO DELLE PAVIMENTAZIONI  
DELLE VIE E PIAZZE CENTRALI DEL CENTRO STORICO.  
MANUTENZIONE STRAORDINARIA



*Piazza Matteotti*

**Descrizione della prestazione professionale:** Direzione dei lavori di impianti tecnologici specifici per opere di interesse pubblico e ristrutturazione su beni vincolati.

L'intervento consiste nel rifacimento, in pietra serena, di circa 8000 mq. di piazze (principali) e strade del centro storico con la nuova costruzione di tutti gli impianti tecnologici in sostituzione degli esistenti.

L'opera è soggetta al parere preventivo ed al controllo da parte della Soprintendenza per i Beni Ambientali Architettonici Artistici e Storici dell'Umbria.

**Anno : 2001**

**Committente :** COMUNE DI CITTÀ' DI CASTELLO

**Titolo dell'opera :** PIANO COMUNALE PER LA TELEFONIA MOBILE

**Descrizione della prestazione professionale:** Redazione di un piano Urbanistico e tecnico per la gestione e realizzazione delle stazioni radio base per la telefonia mobile nazionale.

**Anno : 2002**

**Committente :** COMUNE DI CITTÀ' DI CASTELLO

**Titolo dell'opera :** DIREZIONE LAVORI MISURA E CONTABILITA' ED ASSISTENZA NONCHE' RESPONSABILE DELLA SICUREZZA IN FASE ESECUTIVA PER OPERE DI URBANIZZAZIONE NEL PIP DI CERBARA (SECONDO STRALCIO) IN CITTÀ' DI CASTELLO

**Importo globale dell'opera L. 1.360.000.000**

**Descrizione della prestazione professionale:** L'opera da realizzare prevedeva la sistemazione di una zona per insediamenti produttivi di tutte le opere di urbanizzazione primaria.

Le opere realizzate sono tutti gli impianti tecnologici per OO.UU. primaria, pavimentazioni stradali.



STUDIO CELESTINI & ASSOCIATI s.r.l.  
Via Aldo Bogni n°65 – tel/fax: 075 8558550  
email: studiocelestini@alice.it  
web: <http://www.studiocelestini.com>

**Anno** : 2003

**Committente** : COMUNE DI CITTÀ' DI CASTELLO

**Titolo dell'opera** : PROGETTO, DIREZIONE LAVORI MISURA E CONTABILITÀ' ED ASSISTENZA NONCHE' RESPONSABILE DELLA SICUREZZA IN FASE ESECUTIVA PER OPERE DI URBANIZZAZIONE NEL QUARTIERE S.PIO X IN CITTÀ' DI CASTELLO

**Importo globale dell'opera** € 801.813,00

**Descrizione della prestazione professionale:** L'opera da realizzare prevedeva la sistemazione di un' area a parco in sostituzione di un vecchio campo sportivo.

Le opere realizzate sono tutti gli impianti tecnologici per OO.UU. primaria, pavimentazioni e sistemazioni a verde con arredo urbano e sistemazione di una costruzione da adibire a servizi.

**Anno** : 2006-2007

**Committente** : PREFITALIA SpA Zona Industriale S.Maria di Sette - Montone (PG)

**Titolo dell'opera** : Progetto e direzione dei lavori delle opere di urbanizzazione per l'accesso alla zona industriale di Montone.

**Importo globale delle opera relative all'anno in oggetto** € 130.000,00 (prestazione completa 100%) l'incarico prevede la progettazione e D.L.

**Descrizione della prestazione professionale:** Progettazione e direzione lavori compresa misura e contabilità delle opere di urbanizzazione primaria compresi gli impianti tecnologici connessi.

**Anno** : 2008

**Committente** : Comunità Montana Alto Tevere Umbro – Pietralunga (PG)

**Titolo dell'opera** : Interventi di riparazione danni alluvionali anno 2005 - Sul torrente Certano, Loc. Casanova dei Mulattieri di Pietralunga.

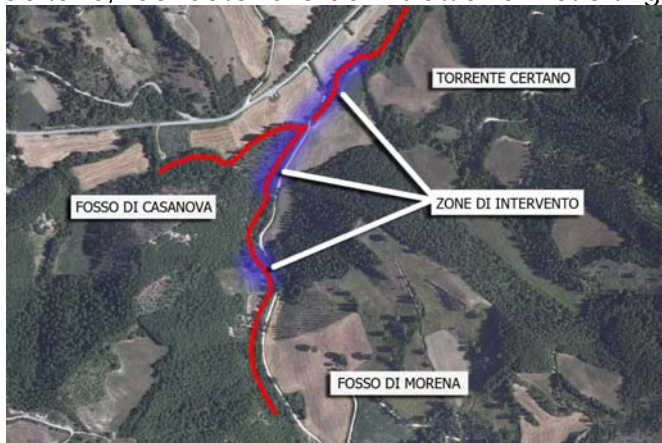

**Importo globale delle opera relative all'anno in oggetto** € 60.000,00 l'incarico prevede la progettazione e D.L.

**Descrizione della prestazione professionale:** Progettazione e direzione lavori compresa misura e contabilità delle opere di sistemazione idraulica del torrente Certano.

*Planimetria Torrente Certano*



**STUDIO CELESTINI & ASSOCIATI s.r.l.**  
Via Aldo Bogni n°65 – tel/fax: 075 8558550  
email: [studiocelestini@alice.it](mailto:studiocelestini@alice.it)  
web: <http://www.studiocelestini.com>

## PROGETTO E DIREZIONE DEI LAVORI DI OPERE PUBBLICHE

PROGETTO E DIREZIONE LAVORI OPERE PUBBLICHE



**STUDIO CELESTINI & ASSOCIATI s.r.l.**  
Via Aldo Bogni n°65 – tel/fax: 075 8558550  
email: studiocelestini@alice.it  
web: <http://www.studiocelestini.com>

**Anno : 1993**

**Committente : CURIA VESCOVILE DI CITTA' DI CASTELLO**

**Titolo dell'opera : CENTRO DI RECUPERO PER PORTATORI DI HANDICAP**

**Importo globale dell'opera L. 600.000.000.** (prestazione completa 100%) l'incarico prevedeva la progettazione e D.L., misura e contabilità di tutte le opere



*Montaggio struttura in legno lamellare*

**Descrizione della prestazione professionale:** Progettazione architettonica e statica di nuova costruzione per uso infrastrutturale. Opera a struttura mista c.a. e copertura in legno lamellare a forma di tenda con grande camino centrale con cappa sospesa alla copertura. L'intervento è armoniosamente inserito nelle colline umbre soprastanti Sangiustino. Per il particolare tipo di ospiti lo studio dell'opera è stato integrato con uno studio socio psicologico.

**Anno : 1993**

**Committente : IMPRESA S.I.C.E.S. per conto del COMUNE DI CITTA' DI CASTELLO (PG)**

**Titolo dell'opera : STRUTTURE DELL'ANFITEATRO DEL PARCO DELL'ANSA DEL TEVERE**

**Importo globale dell'opera L. 971.776.081**

**Importo delle opere riferite alla prestazione professionale oggetto dell'incarico L. 311.039.907 pari al 32% del costo dell'intera opera.**

**Descrizione della prestazione professionale:** Progettazione statica e D.L. di strutture in c.a. relative alle tribune e opere accessorie.

L'opera è in unico corpo di fabbrica a forma di anfiteatro le cui strutture in elevazione sono tutte prefabbricate in officina e assemblate in opera. L'opera è inserita in un parco a ridosso delle mura urbane della città a confine con le sponde del fiume Tevere. L'opera prevede un utilizzo polivalente sia per attività sportive che manifestazioni culturali e ricreative con circa 500 posti a sedere.



**STUDIO CELESTINI & ASSOCIATI s.r.l.**  
Via Aldo Bogni n°65 – tel/fax: 075 8558550  
email: studiocelestini@alice.it  
web: <http://www.studiocelestini.com>

**Anno : 1993**

**Committente :** MINISTERO DEI LAVORI PUBBLICI - Provveditorato Regionale alle OO.PP. dell'Umbria

**Titolo dell'opera :** RIPARAZIONE EDIFICI DI CULTO DANNEGGIATI DAL SISMA DEL 1984  
CHIESA ARCIPRETALE DI SANGIUSTINO (PG)

**Importo globale dell'opera L. 100.000.000**(prestazione completa 100%) l'incarico prevedeva la progettazione e D.L., misura e contabilita' di tutte le opere



*Vista lato SS. 3 Bis*

**Descrizione della prestazione professionale:**

Progettazione di interventi di risanamento statico e restauro su immobili vincolati. L'intervento realizzato prevedeva il consolidamento mediante micropali di una parte delle strutture fondali delle cappelle laterali della navata che manifestavano cedimenti.

L'intervento è stato eseguito sotto il controllo del Nucleo operativo Statale di Perugia dell'Amministrazione Appaltante.

L'opera è soggetta al parere preventivo ed al controllo da parte della Soprintendenza per i Beni

Ambientali Architettonici Artistici e Storici dell'Umbria.

**Anno : 1993**

**Committente :** PARROCCHIA MADONNA DEL LATTE

**Titolo dell'opera :** COMPLESSO PARROCCHIALE "MADONNA DEL LATTE"

**Importo globale dell'opera L. 250.000.000** (prestazione completa 100%) l'incarico prevedeva la progettazione e D.L. ,misura e contabilita' di tutte le opere



*Interno Chiesa*

**Descrizione della prestazione professionale:**

Progettazione architettonica e statica di nuova costruzione per uso infrastrutturale a completamento di un ns. precedente intervento consistente nella realizzazione di una chiesa. Il completamento dell'intervento ha permesso di creare un nucleo parrocchiale completo a formare un polo di riferimento urbano.



**STUDIO CELESTINI & ASSOCIATI s.r.l.**  
Via Aldo Bogni n°65 – tel/fax: 075 8558550  
email: studiocelestini@alice.it  
web: <http://www.studiocelestini.com>

**Anno : 1994**

**Committente :** MINISTERO DEI LAVORI PUBBLICI - Provveditorato Regionale alle OO.PP. dell'Umbria

**Titolo dell'opera :** RIPARAZIONE EDIFICI DI CULTO DANNEGGIATI DAL SISMA DEL 1984 : ABBAZIA DI BADIA DI PETROIA IN COMUNE DI CITTA' DI CASTELLO e CHIESA DI S.MARIA IN CASTELLACCIO IN COMUNE DI CITTA' DI CASTELLO

**Importo globale dell'opera L. 114.170.104** (prestazione completa 100%) l'incarico prevedeva la progettazione e D.L. ,misura e contabilita' di tutte le opere



*Vista Opere provvisionali cripta*

**Descrizione della prestazione professionale:**

Progettazione di interventi di risanamento statico e restauro su immobili vincolati. L'intervento più importante è quello eseguito nella Abbazia di Badia di Petroia, trattandosi di chiesa romanica la cui cripta, a tre absidi circolari, presentava una situazione statica pericolosa, bloccata con un'opera di puntellamento in profili di acciaio laminato caldo che permettesse di visitarla nella sua interezza e al contempo di godere della visione d'insieme dell'opera senza nulla nascondere.

L'intervento è stato eseguito sotto il controllo del Nucleo operativo Statale di Perugia dell'Amministrazione Appaltante.

L'opera è soggetta al parere preventivo ed al controllo da parte della Soprintendenza per i Beni Ambientali Architettonici Artistici e Storici dell'Umbria.

**Anno : 1995**

**Committente :** CURIA VESCOVILE DI CITTA' DI CASTELLO (PG)

**Titolo dell'opera :** PROGETTO PER LA RISTRUTTURAZIONE ED IL RESTAURO DEGLI SPAZI E DELLE OPERE AL PIANO TERRA DEL PALAZZO VESCOVILE PER LA REALIZZAZIONE DELLA LIBRERIA SACRO CUORE

**Importo globale dell'opera L. 270.000.000** (prestazione completa 100%) l'incarico prevedeva la progettazione e D.L. ,misura e contabilita' di tutte le opere

**Descrizione della prestazione professionale:** Progettazione di interventi di risanamento statico e restauro su immobili vincolati. L'intervento architettonico, urbanistico e strutturale consisteva nella riconversione di una parte del piano terra del palazzo Vescovile ,in una delle piazze principali della città', ad uso commerciale

L'opera è soggetta al parere preventivo ed al controllo da parte della Soprintendenza per i Beni Ambientali Architettonici Artistici e Storici dell'Umbria.



**STUDIO CELESTINI & ASSOCIATI s.r.l.**  
Via Aldo Bogni n°65 – tel/fax: 075 8558550  
email: studiocelestini@alice.it  
web: <http://www.studiocelestini.com>

**Anno : 1996**

**Committente :** ANAS - COMPARTIMENTO DELLA TOSCANA

**Titolo dell'opera :** PROGETTO DI RISANAMENTO E RINFORZO STRUTTURALE DEL PONTE A 7+5 LUCI SUL FIUME BRUNA IN CASTIGLION DELLA PESCAIA (GR)

**Importo globale dell'opera L. 800.983.264** (prestazione completa 100%) l'incarico prevede la progettazione



*Visione della parte di ponte a 5 luci*

**Descrizione della prestazione professionale:**

Progettazione di interventi di risanamento statico e restauro su immobili vincolati. L'opera è un ponte costruito dalla Bonifica Grossetana in avanzato stato di degrado per il quale è stato previsto un intervento di ripristino dei calcestruzzi e rinforzo strutturale per una riclassificazione dal 2° a 1° categoria con la tecnica del Beton Plaquet con acciaio inox tipo AISI 316L importato dal Belgio.

**Anno : 1997**

**Committente :** CURIA VESCOVILE DI CITTA' DI CASTELLO

**Titolo dell'opera :** RISTRUTTURAZIONE DELLE COPERTURE DEGLI INTONACI E DEGLI INFISSI DELLA CATTEDRALE DI CITTA' DI CASTELLO E STUDIO ILLUMINOTECNICO DELL'INTERNO

**Importo globale dell'opera L. 500.000.000** (prestazione completa 100%) l'incarico prevede la progettazione e D.L. ,misura e contabilita' di tutte le opere

**Descrizione della prestazione professionale:** Progettazione di interventi di risanamento statico e restauro su immobili vincolati

Il progetto fa parte di una parte delle opere in previsione del Giubileo del 2000 ed è in collaborazione con gli Uffici di Restauro Vaticani

L'opera è soggetta al parere preventivo ed al controllo da parte della Soprintendenza per i Beni Ambientali Architettonici Artistici e Storici dell'Umbria.

**Anno : 1997**

**Committente :** ISTITUTO DIOCESANO DI SOSTENTAMENTO DEL CLERO

**Titolo dell'opera :** RISTRUTTURAZIONE DEL COMPLESSO ADIBITO A EX SEMINARIO NEL CENTRO STORICO DI CITTA' DI CASTELLO

**Importo globale dell'opera L. 3.600.000.000** (prestazione completa 100%) l'incarico prevede la progettazione e D.L. ,misura e contabilita' di tutte le opere

**Descrizione della prestazione professionale:** Progettazione di interventi di risanamento statico e restauro su immobili vincolati.

Riconversione in Biblioteca Archivio con informatizzazione e consultazione direttamente da INTERNET per una collocazione culturale aperta al mondo.

Destinazione di un' intera ala del secondo piano dell' edificio ad alloggi per gli obiettori di coscienza della CARITAS di Città di Castello con accesso dall'area adiacente al pomerio delle mura urbane di Città di Castello con conseguente studio della sistemazione esterna in area di proprietà dell'Istituto.

L'opera è soggetta al parere preventivo ed al controllo da parte della Soprintendenza per i Beni Ambientali Architettonici Artistici e Storici dell'Umbria.



**STUDIO CELESTINI & ASSOCIATI s.r.l.**  
Via Aldo Bogni n°65 – tel/fax: 075 8558550  
email: studiocelestini@alice.it  
web: <http://www.studiocelestini.com>

**Anno : 1997**

**Committente :** DIOCESI DI CITTA' DI CASTELLO - COMITATO PER IL RESTAURO DELLE SCALINATE DELLA CATTEDRALE PROMOSSO DALL'ASSOCIAZIONE INDUSTRIALI E DALLA FONDAZIONE CASSA DI RISPARMIO.

**Titolo dell'opera :** RESTAURO DELLE PAVIMENTAZIONI DELLE SCALE DI ACCESSO LATERALE E PRINCIPALE DELLA CATTEDRALE DI CITTA' DI CASTELLO.

**Importo globale dell'opera L. 300.000.000** (prestazione completa 100%) l'incarico prevede la progettazione e D.L. ,misura e contabilita' di tutte le opere



**Descrizione della prestazione professionale:** Progettazione di interventi di risanamento statico e restauro su immobili vincolati. Anche questo intervento si inserisce nei lavori del Giubileo del 2000 trattandosi di un' opera di interesse storico ed artistico. Le scale oggetto di intervento risalgono al 1700. L'opera è soggetta al parere preventivo ed al controllo da parte della Soprintendenza per i Beni Ambientali Architettonici Artistici e Storici dell'Umbria.

**Anno : 1997**

**Committente :** DIOCESI DI CITTA' DI CASTELLO

**Titolo dell'opera :** RIFACIMENTO FACCIATE DEL PALAZZO VESCOVILE LATO VIA DELLA BRACCINA E CORTILE INTERNO IN CITTA' DI CASTELLO

**Importo globale dell'opera L. 50.000.000** (prestazione completa 100%) l'incarico prevede la progettazione e D.L. ,misura e contabilita' di tutte le opere

**Descrizione della prestazione professionale:** Progettazione di interventi di risanamento statico e restauro su immobili vincolati .Anche questo intervento si inserisce nei lavori del Giubileo del 2000

L'opera è soggetta al parere preventivo ed al controllo da parte della Soprintendenza per i Beni Ambientali Architettonici Artistici e Storici dell'Umbria.

I lavori sono ad oggi in corso di completamento.

**Anno : 1997**

**Committente :** PARROCCHIA DI NESTORO - UMBERTIDE (PG)

**Titolo dell'opera :** OPERE DI RIFACIMENTO DELLA COPERTURA DELLA CHIESA DELLA BADIA DI S.CASSIANO

**Importo globale dell'opera L. 145.000.000** (prestazione completa 100%) l'incarico prevede la progettazione e D.L.



**Descrizione della prestazione professionale:** Progettazione di interventi di risanamento statico e restauro su immobili vincolati.

L'opera è soggetta al parere preventivo ed al controllo da parte della Soprintendenza per i Beni Ambientali Architettonici Artistici e Storici dell'Umbria.

Vista lato abside



**STUDIO CELESTINI & ASSOCIATI s.r.l.**  
Via Aldo Bogni n°65 – tel/fax: 075 8558550  
email: studiocelestini@alice.it  
web: <http://www.studiocelestini.com>

**Anno : 1997**

**Committente :** PARROCCHIA DI FIGHILLE - CITERNA (PG)

**Titolo dell'opera :** RISTRUTTURAZIONE URBANISTICA DELL'AREA DI PERTINENZA DELLA CHIESA DI PETRIOLO E PROGETTO DEL NUOVO CAMPANILE

**Importo globale dell'opera L. 250.000.000** (prestazione completa 100%) l'incarico prevede la progettazione e D.L.



*Vista lato ingresso*

**Descrizione della prestazione professionale:** Progettazione di interventi di risanamento statico e restauro su immobili vincolati prevede la sistemazione urbanistica delle pertinenze ed il progetto del nuovo campanile in legno lamellare con inserimento paesistico e ambientale.

**Anno : 1997**

**Committente :** SEMINARIO VESCOVILE DI CITTA' DI CASTELLO

**Titolo dell'opera :** RISTRUTTURAZIONE DEL COMPLESSO EDILIZIO DELLA VILLA SACRO CUORE

**Importo globale dell'opera L. 700.000.000** (prestazione completa 100%) l'incarico prevede la progettazione e D.L. ,misura e contabilita' di tutte le opere

**Descrizione della prestazione professionale:** Progettazione di interventi di risanamento statico e restauro su immobili vincolati

.Anche questo intervento si inserisce nel pacchetto dei lavori del Giubileo del 2000 con destinazione centro culturale ricreativo Diocesano regionale .

L'opera è soggetta al parere preventivo ed al controllo da parte della Soprintendenza per i Beni Ambientali Architettonici Artistici e Storici dell'Umbria.

**Anno : 1997**

**Committente :** DIOCESI DI CITTA' DI CASTELLO

**Titolo dell'opera :** PROGETTO PER LA RISTRUTTURAZIONE ED IL RESTAURO DEGLI SPAZI E DELLE OPERE AL PIANO TERRA DEL PALAZZO VESCOVILE PER LA REALIZZAZIONE DI NEGOZI "I MAGAZZINI DEL RE"

**Importo globale dell'opera L. 300.000.000** (prestazione completa 100%) l'incarico prevede la progettazione e D.L. ,misura e contabilita' di tutte le opere

**Descrizione della prestazione professionale:** Progettazione di interventi di risanamento statico e restauro su immobili vincolati

L'opera costituisce il naturale completamento della sistemazione e riconversione del piano terra del palazzo Vescovile al centro di Citta' di Castello.

L'opera è soggetta al parere preventivo ed al controllo da parte della Soprintendenza per i Beni Ambientali Architettonici Artistici e Storici dell'Umbria.



**STUDIO CELESTINI & ASSOCIATI s.r.l.**  
Via Aldo Bogni n°65 – tel/fax: 075 8558550  
email: studiocelestini@alice.it  
web: <http://www.studiocelestini.com>

**Anno : 1997**

**Committente : DIOCESI DI CITTA' DI CASTELLO**

**Titolo dell'opera : PROGETTO PILOTA PER CONSOLIDAMENTO DELLE CUPOLE IN LATERIZIO DELLA CATTEDRALE DI CITTA' DI CASTELLO**

**Importo globale dell'opera L. 25.000.000** (prestazione completa 100%) l'incarico prevede la progettazione ,misura e contabilita' di tutte le opere



*Vista d'insieme Cattedrale*

**Descrizione della prestazione professionale:** Progettazione di interventi di risanamento statico e restauro su immobili vincolati

L'intervento è considerato pilota in quanto trattasi del primo intervento in Europa di rinforzo strutturale con fibre di carbonio applicate direttamente su laterizio mediante resine epossidiche.

Occorre far rilevare che l'intradosso delle cupole è completamente affrescato . L'opera è soggetta al parere preventivo ed al controllo da parte della Soprintendenza per i Beni Ambientali Architettonici Artistici e Storici dell'Umbria.



*Applicazione fibra di carbonio*



**STUDIO CELESTINI & ASSOCIATI s.r.l.**  
Via Aldo Bogni n°65 – tel/fax: 075 8558550  
email: studiocelestini@alice.it  
web: <http://www.studiocelestini.com>

**Anno : 1998-2007**

**Committente : COMUNE DI CITTÀ DI CASTELLO (PG)**

**Titolo dell'opera : PROGETTO PER IL RECUPERO, CONSOLIDAMENTO E RISTRUTTURAZIONE DELL'IMMOBILE STORICO MONUMENTALE DENOMINATO "PALAZZO BUFALINI" IN CITTÀ DI CASTELLO (PG). I – II – III Stralcio**



*Vista d'insieme Palazzo Bufalini*

**Importo globale dell'opera € 3.000.000,00** (prestazione completa 100%)

**Descrizione della prestazione professionale:** Progettazione integrale dell'intervento (architettonica, strutturale, impiantistica), Direzione Lavori e contabilità tecnico amministrativa.



*Applicazioni rinforzi < in fibra di carbonio*

**Anno : 1999**

**Committente : COMUNE DI CITTÀ DI CASTELLO (PG)**

**Titolo dell'opera : PROGETTO PRELIMINARE ED PER LA REALIZZAZIONE DELLA CASA PER ANZIANI E DEI PROGETTI RELATIVI IL MIGLIORAMENTO DELLA QUALITÀ AMBIENTALE E LA QUALIFICAZIONE DELLO SPAZIO URBANO NEL QUARTIERE DI S. PIO NEL CAPOLUOGO**

**Importo globale dell'opera € 3.098.741,30**

**Descrizione della prestazione professionale:** Progettazione esecutiva delle strutture



**STUDIO CELESTINI & ASSOCIATI s.r.l.**  
Via Aldo Bogni n°65 – tel/fax: 075 8558550  
email: studiocelestini@alice.it  
web: <http://www.studiocelestini.com>

**Anno : 2001**

**Committente : COMUNE DI CASTAGNETO CARDUCCI (LI)**

**Titolo dell'opera : PROGETTO PER IL RECUPERO, CONSOLIDAMENTO E RISTRUTTURAZIONE DEL TEATRO ROMA DI PROPRIETA' DEL COMUNE DI CASTAGNETO CARDUCCI.**



*Vista d'insieme Teatro*

**Importo globale dell'opera € 1.187.850,00**

**Descrizione della prestazione professionale:**  
Progettazione integrale dell'intervento (architettonica, strutturale, impiantistica), Direzione Lavori e contabilità tecnico amministrativa



*Applicazioni rinforzi volte in fibra di carbonio*

**Anno : 2002**

**Committente : COMUNE DI GUALDO TADINO**

**Titolo dell'opera : PROGETTO PER IL RECUPERO, CONSOLIDAMENTO E RISTRUTTURAZIONE DELLA CHIESA DI S. FRANCESCO IN GUALDO TADINO.**



*Vista d'insieme Chiesa S. Francesco*

**Importo globale dell'opera € 1.961.290,00**

**Descrizione della prestazione professionale:**  
Progettazione integrale dell'intervento (architettonica, strutturale, impiantistica), Direzione Lavori e contabilità tecnico amministrativa



*Applicazioni rinforzi volte in fibra di carbonio e copertura in acciaio*



**STUDIO CELESTINI & ASSOCIATI s.r.l.**  
Via Aldo Bologni n°65 – tel/fax: 075 8558550  
email: studiocelestini@alice.it  
web: <http://www.studiocelestini.com>

**Anno : 2003**

**Committente :** PROVINCIA DI PERUGIA

**Titolo dell'opera :** Progetto per la realizzazione di un edificio da adibire a scuola media superiore "IPC" e redistribuzione interna del Liceo scientifico Salvatorelli  
DEL 1° STRALCIO

**Importo globale dell'opera : €1.807.000,00 PROGETTO PRELIMINARE**  
**€ 503.000,00 1° Stralcio**

**Descrizione della prestazione professionale:** Progettazione strutturale e Direzione Lavori

**Anno : 2003**

**Committente :** TECHNIMP per conto del COMUNE DI UMBERTIDE

**Titolo dell'opera :** Progetto per la realizzazione di una centrale idroelettrica sul fiume Tevere



*Vista d'insieme diga*

**PRESTAZIONE PROFESSIONALE:** PROGETTO STRUTTURALE ESECUTIVO

**Importo globale dell'opera : € 837.153,75**

**Descrizione della prestazione professionale:** Progettazione esecutivo strutturale dell'intera opera in c.a. e fondazioni speciali.

**Anno : 2003**

**Committente :** COMUNE DI CITTÀ' DI CASTELLO

**Titolo dell'opera :** DIREZIONE LAVORI MISURA E CONTABILITA' ED ASSISTENZA NONCHE' RESPONSABILE DELLA SICUREZZA IN FASE ESECUTIVA PER OPERE DI URBANIZZAZIONE NEL QUARTIERE S.PIO X IN CITTÀ' DI CASTELLO

CLASSE E CATEGORIA: Id

**Importo globale dell'opera € 801.813,00**

**Descrizione della prestazione professionale:** L'opera da realizzare prevedeva la sistemazione di un'area a parco in sostituzione di un vecchio campo sportivo.

Le opere realizzate sono tutti gli impianti tecnologici per OO.UU. primaria, pavimentazioni e sistemazioni a verde con arredo urbano e sistemazione di una costruzione da adibire a servizi.

**Anno : 2004**

**Committente :** COMUNE DI CASTAGNETO CARDUCCI (LI)

**Titolo dell'opera :** RILIEVO STRUTTURALE, INDAGINI SPERIMENTALI ,MODELLAZIONE, COLLAUDO ED PROGETTO STRUTTURALE DI ADEGUAMENTO

**Importo globale dell'opera N. 6 EDIFICI SCOLASTICI**

**Descrizione della prestazione professionale:** PROGETTO ESECUTIVO STRUTTURALE



**STUDIO CELESTINI & ASSOCIATI s.r.l.**  
Via Aldo Bogni n°65 – tel/fax: 075 8558550  
email: studiocelestini@alice.it  
web: <http://www.studiocelestini.com>

**Anno : 2004**

**Committente :** COMUNE DI CASTAGNETO CARDUCCI (LI)

**Titolo dell'opera :** AMPLIAMENTO E ADEGUAMENTO FUNZIONALE DELLA PALESTRA DI DONORATICO (Li)

**Importo globale dell'opera € 335.659,52**

**Descrizione della prestazione professionale:** PROGETTO ESECUTIVO STRUTTURALE

**Anno : 2005**

**Committente :** COMUNE DI CORCIANO (PG)

**Titolo dell'opera :** INTERVENTO DI RISPRISTINO, RESTAURO , RECUPERO E MIGLIORAMENTO SISMICO DEL TEATRO FILARMONICA DI CORCIANO

**Importo globale dell'opera € 1.680.000,00**

**Descrizione della prestazione professionale:** PROGETTO ESECUTIVO

**Anno : 2006-2007**

**Committente :** COMUNE DI CAPOLONA (AR)

**Titolo dell'opera :** RINFORZO STRUTTURALE CON MATERIALI COMPOSITI DI UN PONTE DANNEGGIATO DA IMPATTO. SOLLEVAMENTO DEL PONTE PER AVERE UN'ALTEZZA DI ml.5,00



*Vista d'insieme Ponte*

**Importo globale dell'opera € 357.588,00**

**Descrizione della prestazione professionale :** PROGETTO ESECUTIVO, D.L. E CONTABILITA'.



*Vista dei rinforzi sul ponte*



**STUDIO CELESTINI & ASSOCIATI s.r.l.**  
Via Aldo Bogni n°65 – tel/fax: 075 8558550  
email: studiocelestini@alice.it  
web: <http://www.studiocelestini.com>

**Anno : 2006**

**Committente :** COMUNE DI CASTAGNETO CARDUCCI (LI)

**Titolo dell'opera :** ADEGUAMENTO STRUTTURALE DELLA SCUOLA ELEMENTARE E MEDIA DI CASTAGNETO CARDUCCI (LI)



*Vista d'insieme scuola media*

**Descrizione della prestazione professionale:**  
PROGETTO ESECUTIVO E DIREZIONE DEI LAVORI E CONTABILITA'



*Applicazione rinforzi in fibra di carbonio*

**Anno : 2006-2007**

**Committente :** COMUNE DI UMBERTIDE (PG)

**Titolo dell'opera :** RILIEVO STRUTTURALE, INDAGINI SPERIMENTALI, MODELLAZIONE E PROGETTO STRUTTURALE. Scuole di Niccone e Verna.

**Descrizione della prestazione professionale :** MODELLAZIONE STRUTTURALE VALUTAZIONE DI POSSIBILI INTERVENTI STRUTTURALI

**Anno : 2006-2007**

**Committente :** COMUNE DI CITTA' DI CASTELLO (PG)

**Titolo dell'opera :** RILIEVO STRUTTURALE, INDAGINI SPERIMENTALI, MODELLAZIONE E PROGETTO STRUTTURALE. Scuole Media di Trestina.

**Descrizione della prestazione professionale :** MODELLAZIONE STRUTTURALE VALUTAZIONE DI POSSIBILI INTERVENTI STRUTTURALI

**Anno : 2007**

**Committente :** COMUNE DI UMBERTIDE (PG)

**Titolo dell'opera :** RILIEVO STRUTTURALE, INDAGINI SPERIMENTALI, MODELLAZIONE E PROGETTO STRUTTURALE. Scuole di Montecastelli e Pierantonio.

**Descrizione della prestazione professionale :** MODELLAZIONE STRUTTURALE VALUTAZIONE DI POSSIBILI INTERVENTI STRUTTURALI



**STUDIO CELESTINI & ASSOCIATI s.r.l.**  
Via Aldo Bogni n°65 – tel/fax: 075 8558  
email: [studiocelestini@alice.it](mailto:studiocelestini@alice.it)  
web: <http://www.studiocelestini.com>

## PROGETTO E DIREZIONE LAVORI PER CONTO DI COMMITTENTI PRIVATI

PROGETTO E D.L. PER CONTO DI COMMITTENTI PRIVATI



**STUDIO CELESTINI & ASSOCIATI s.r.l.**  
Via Aldo Bogni n°65 – tel/fax: 075 8556  
email: studiocelestini@alice.it  
web: <http://www.studiocelestini.com>

**Anno** : 1992 (a partire dal mese di maggio 1992)

**Committente** : S.I.MO. Societa' Industriale Montone s.r.l.

Zona Industriale S.Maria di Sette - Montone (PG)

**Titolo dell'opera** : Edifici prefabbricati in c.a. e c.a.v. con destinazione d'uso industriale, agricola, commerciale

**Importo stimato globale delle opera relative all'anno in oggetto L. 6.248.000.000**

(prestazione completa 100%) l'incarico prevede la progettazione e D.L.

**Descrizione della prestazione professionale:** Progettazione statica mediante impiego di strutture in prefabbricati di c.a. e c.a.p. (per n.35 edifici pari ad una superficie complessiva di mq. 24.992 )

**Anno** : 1993

**Committente** : S.I.MO. Societa' Industriale Montone s.r.l.

Zona Industriale S.Maria di Sette - Montone (PG)

**Titolo dell'opera** : Edifici prefabbricati in c.a. e c.a.v. con destinazione d'uso industriale, agricola, commerciale

**Importo globale delle opera relative all'anno in oggetto L. 8.074.250.000** (prestazione

completa 100%) l'incarico prevede la progettazione e D.L.

**Descrizione della prestazione professionale:** Progettazione statica mediante impiego di strutture in prefabbricati di c.a. e c.a.p.(per n. 53 edifici pari ad una superficie complessiva di mq. 32.297 )

**Anno:**1993

**Committente** : : Cooperativa edilizia EDILCOOP.coop. a.r.l.

Zona PEEP Capoluogo - Citta' di Castello (PG)

**Titolo dell'opera** : PROGETTO E DIREZIONE DEI LAVORI DI UN COMPLESSO ABITATIVO DI 121 ZONA PEEP del CAPOLUOGO COMPARTO C6

**Importo globale delle opere in oggetto: L. 3.500.000.000** (prestazione completa 100%)



*Visione d'insieme dell'intervento*

**Descrizione della prestazione professionale:** Progetto globale dell' opera, Direzione dei Lavori, misura e contabilità dei lavori. L' area oggetto di intervento è di circa 30.000 mq. L' urbanizzazione comprende sia le opere primarie, tutti i tipi di servizi ed impianti, sia le opere di urbanizzazione secondaria (centro sociale).



STUDIO CELESTINI & ASSOCIATI s.r.l.  
Via Aldo Bogni n°65 – tel/fax: 075 8558  
email: studiocelestini@alice.it  
web: <http://www.studiocelestini.com>

**Anno : 1993**

**Committente :** Cooperativa edilizia SUPERNOVA soc.coop. a.r.l.  
Zona PEEP Capoluogo - Citta' di Castello (PG)

**Titolo dell'opera :** Complesso edilizio a destinazione civile abitazione per n. 26 appartamenti monofamiliari e urbanizzazione dell'intera area di intervento

**Importo globale delle opere in oggetto: L. 4.160.000.000** (prestazione completa 100%)  
l'incarico prevede la progettazione e D.L. ,misura e contabilita' di tutte le opere



*Visione d'insieme dell'intervento*

**Descrizione della prestazione professionale :**

Progettazione architettonica di nuova costruzione per uso civile abitativo e progettazione statica di strutture in cemento armato. L'opera in oggetto sorge su 15.000 mq di terreno e comprende n. 26 appartamenti con 1.000 mq di garage al piano seminterrato. Gli appartamenti sono posti su abitazioni singole a due piani e appartamenti a schiera duplex, tutti con giardino di pertinenza.

**Anno : 1993**

**Committente :** Sig. GIORNI FRANCESCO E MOSCIONI PAOLA  
Umbertide (Pg)

**Titolo dell'opera :** Edificio di civile abitazione bifamiliare in Umbertide - Via Roma

**Importo stimato globale delle opere in oggetto: L. 200.000.000** dei lavori dell'incarico prevede la progettazione architettonica, strutturale, la Direzione dei lavori, la misura e contabilità opera.

**Descrizione della prestazione professionale :** Progettazione di un edificio di civile abitazione sito in zona di espansione alla periferia di Umbertide.

L'opera comprende fondi e garage al piano seminterrato, la zona giorno al piano terra e la zona notte al piano primo.

La progettazione comprende inoltre le linee fognarie ed idriche e la sistemazione esterna sull'area di pertinenza comprensiva della recinzione con due accessi sulla strada comunale e su strada privata.



**STUDIO CELESTINI & ASSOCIATI s.r.l.**  
Via Aldo Bogni n°65 – tel/fax: 075 855E  
email: studiocolestini@alice.it  
web: <http://www.studiocelestini.com>

**Anno : 1993**

**Committente** : Sig. SAMBUCHI IVANO e CRISTINA Citta' di Castello (PG)

**Titolo dell'opera** : Ristrutturazione di un complesso edilizio a destinazione civile abitazione in loc. Varzo di Lerchi

**Importo stimato globale delle opere in oggetto:** L. 500.000.000 (prestazione completa 100%) l'incarico prevede la progettazione e D.L. ,misura e contabilita' di tutte le opere



*Vista della piazza interna*

**Descrizione della prestazione professionale :**

Progettazione architettonica, progettazione di interventi statici ed edilizi di risanamento statico e ristrutturazione.

Il progetto comprende la ristrutturazione e l'ampliamento di un complesso edilizio rurale a corte e la sistemazione dell'area di pertinenza al fine di ricavare 3 unità immobiliari con fondi al piano seminterrato e spazi comuni coperti e

scoperti mantenendole caratteristiche architettoniche degli edifici rurali della zona.

La progettazione comprende inoltre le linee fognarie con sistema di smaltimento con sub-irrigazione drenata e le linee idriche.

Consistenza complessiva dell'intervento: mc. 3886.

**Anno : 1994**

**Committente** : S.I.MO. Societa' Industriale Montone s.r.l.

Zona Industriale S.Maria di Sette - Montone (PG)

**Titolo dell'opera** : Edifici prefabbricati in c.a. e c.a.v. con destinazione d'uso industriale, agricola, commerciale

**Importo globale delle opere relative all'anno in oggetto** L. 4.907.750.000 (prestazione completa 100%) l'incarico prevede la progettazione e D.L.

**Descrizione della prestazione professionale:** Progettazione statica mediante impiego di strutture in prefabbricati di c.a. e c.a.p.(per n. 20 edifici pari ad una superficie complessiva di mq. 19631 )

**Anno : 1995**

**Committente** : S.I.MO. Societa' Industriale Montone s.r.l.

Zona Industriale S.Maria di Sette - Montone (PG)

**Titolo dell'opera** : Edifici prefabbricati in c.a. e c.a.v. con destinazione d'uso industriale, agricola, commerciale

**Importo globale delle opere relative all'anno in oggetto** L. 3.820.500.000 (prestazione completa 100%) l'incarico prevede la progettazione e D.L.

**Descrizione della prestazione professionale:** Progettazione statica mediante impiego di strutture in prefabbricati di c.a. e c.a.p.(per n. 25 edifici pari ad una superficie complessiva di mq. 15.282 )



**STUDIO CELESTINI & ASSOCIATI s.r.l.**  
Via Aldo Bogni n°65 – tel/fax: 075 8558  
email: studioclestini@alice.it  
web: <http://www.studiocelestini.com>

**Anno : 1995**

**Committente :** G. & G. Immobiliare

Via Fontesecca - Sansepolcro (AR)

**Titolo dell'opera :** Struttura espositiva per materiali edili e recupero di struttura industriale esistente per realizzazione di spazi coperti ad uso mostra, magazzini e produzione manufatti in cemento.

**Importo stimato globale delle opere in oggetto: L. 3.500.000.000** (prestazione completa 100%) l'incarico prevede la progettazione e D.L. ,misura e contabilita' di tutte le opere



*Montaggio struttura zona mostra*

**Descrizione della prestazione professionale :** Progettazione Completa

**Anno : 1996**

**Committente :** SIMO Prefabbricati s.r.l.

Zona Industriale S.Maria di Sette - Montone (PG)

**Titolo dell'opera :** Edifici prefabbricati in c.a. e c.a.v. con destinazione d'uso industriale, agricola, commerciale

**Importo globale delle opera relative all'anno in oggetto L. 1.506.750.000** (prestazione completa 100%) l'incarico prevede la progettazione e D.L.

**Descrizione della prestazione professionale:** Progettazione statica mediante impiego di strutture in prefabbricati di c.a. e c.a.p.(per n. 9 edifici pari ad una superficie complessiva di mq. 6.027 )

**Anno : 1997**

**Committente :** SIMO Prefabbricati s.r.l.

Zona Industriale S.Maria di Sette - Montone (PG)

**Titolo dell'opera :** Edifici prefabbricati in c.a. e c.a.v. con destinazione d'uso industriale, agricola, commerciale

**Importo globale delle opera relative all'anno in oggetto L. 3.824.750.000** (prestazione completa 100%) l'incarico prevede la progettazione e D.L.

**Descrizione della prestazione professionale:** Progettazione statica mediante impiego di strutture in prefabbricati di c.a. e c.a.p. (per n. 28 edifici pari ad una superficie complessiva di mq. 15.299 )

**Anno : 1997**

**Committente :** Dott.ssa GILDONI FRANCA

Cinquemiglia - Citta' di Castello (PG)

**Titolo dell'opera :** Ristrutturazione di un complesso edilizio a destinazione civile abitazione

**Importo stimato globale delle opere in oggetto: L. 1.000.000.000** (prestazione completa 100%) l'incarico prevede la progettazione e D.L. ,misura e contabilita' di tutte le opere

**Descrizione della prestazione professionale:** Progettazione architettonica ,progettazione di interventi statici ed edilizi di risanamento statico e ristrutturazione.



**STUDIO CELESTINI & ASSOCIATI s.r.l.**  
Via Aldo Bogni n°65 – tel/fax: 075 855€  
email: studiocelestini@alice.it  
web: <http://www.studiocelestini.com>

Il progetto comprende la ristrutturazione l'ampliamento di un complesso edilizio rurale costituito da un edificio a torre di epoca medioevale ed altri due edifici annessi negli ultimi cento anni, completano il complesso una tettoia e due annessi in epoca recente.

**Anno : 1997**

**Committente :** Sig. MESSINESE MASSIMO  
Citerna (Pg)

**Titolo dell'opera :** Villetta singola in Citerna nei pressi della nuova zona sportiva

**Importo stimato globale delle opere in oggetto: L. 300.000.000** l'incarico prevede la progettazione architettonica

**Descrizione della prestazione professionale:** Progettazione architettonica di una villetta sita in zona panoramica in una lottizzazione nei pressi della zona sportiva .

La progettazione comprende inoltre le linee fognarie ed idriche e la sistemazione esterna sull'area di pertinenza.

**Anno: 1997**

**Committente :** CONCETTI Spa- Bastia Umbra (PG)

**Titolo dell'opera :** PROGETTO E D.L. PER LA REALIZZAZIONE DI EDIFICIO DA DESTINARSI AD UFFICI A SERVIZIO DELL'ATTIVITA' PRODUTTIVA



*Zona Uffici*

**Descrizione della prestazione professionale:**

L'incarico prevede la progettazione e Direzione Lavori completi

**Importo stimato globale dell'opera L. 2.000.000.000**

**Anno: 1997**

**Committente :** CONCETTI Spa- Bastia Umbra (PG)

**Titolo dell'opera :** PROGETTO E D.L. PER LA REALIZZAZIONE DELL'IMPIANTO DI UN EDIFICIO INDUSTRIALE PREFABBRICATO IN C.A.V. E C.A.P. PER LO SVOLGIMENTO DELL'ATTIVITA' PRODUTTIVA

**Descrizione della prestazione professionale:**

L'incarico prevede la progettazione e Direzione Lavori completi

**Importo stimato globale dell'opera L. 1.000.000.000**

**Anno: 2001**

**Committente :** MOLINI SPLENDORINI – CALZOLARO - UMBERTIDE (PG)

**Titolo dell'opera :** PROGETTO E D.L. PER LA RIPARAZIONE E IL RINFORZO DELLE STRUTTURE DEGLI EDIFICI INDUSTRIALI DANNEGGIATI DAL SISMA DEL SETTEMBRE 1997.

**Descrizione della prestazione professionale:**

L'incarico prevede la progettazione e Direzione Lavori completi

**Importo stimato globale dell'opera € 1.290.000,00**



**STUDIO CELESTINI & ASSOCIATI s.r.l.**  
Via Aldo Bogni n°65 – tel/fax: 075 8556  
email: studiocolestini@alice.it  
web: <http://www.studiocelestini.com>

**Anno : 2002**

**Committente :** PREFITALIA SpA

Zona Industriale S.Maria di Sette - Montone (PG)

**Titolo dell'opera :** Progetto e direzione dei lavori dell'impianto di stoccaggio di manufatti prefabbricati

**Importo globale delle opera relative all'anno in oggetto L. 1.500.000.000** (prestazione completa 100%) l'incarico prevede la progettazione e D.L.

**Descrizione della prestazione professionale:** Progettazione statica mediante impiego di strutture in prefabbricati di c.a. e c.a.p. (per una superficie complessiva di mq. 10.000 )

**Anno : 2002**

**Committente :** BIEMME Prefabbricati s.r.l.

S.Lucia – Città di Castello (PG)

**Titolo dell'opera :** Progetto e direzione dei lavori dello stabilimento di produzione e stoccaggio di manufatti prefabbricati

**Importo globale delle opera relative all'anno in oggetto L. 2.000.000.000** (prestazione completa 100%) l'incarico prevede la progettazione e D.L.

**Descrizione della prestazione professionale:** Progettazione statica mediante impiego di strutture in prefabbricati di c.a. e c.a.p

**Anno : 2002 - 2007**

**Committente :** BIEMME Prefabbricati s.r.l.

S.Lucia – Città di Castello (PG)

**Titolo dell'opera :** Progetto e direzione dei lavori di costruzione di edifici artigianali, zootecnici e industriali con l'impiego di manufatti prefabbricati

**Importo globale delle opera relative all'anno in oggetto circa € 5.000.000,00** (prestazione completa 100%) l'incarico prevede la progettazione e D.L.

**Descrizione della prestazione professionale:** Progettazione statica mediante impiego di strutture in prefabbricati di c.a. e c.a.p

**Anno : 2002 - 2007**

**Committente :** BIEMME Prefabbricati s.r.l.

S.Lucia – Città di Castello (PG)

**Titolo dell'opera :** Progetto e direzione dei lavori di costruzione di tribune per impianti sportivi con l'impiego di manufatti prefabbricati

**Importo globale delle opera relative all'anno in oggetto circa € 2.5000.000,00** (prestazione completa 100%) l'incarico prevede la progettazione e D.L.

**Descrizione della prestazione professionale:** Progettazione statica mediante impiego di strutture in prefabbricati di c.a. e c.a.p

**Anno : 2002**

**Committente :** ITALPREFABBRICATI SpA

ROSETO DEGLI ABRUZZI - TERAMO

**Titolo dell'opera :** CENTRO DI PROTEZIONE CIVILE DI FOLIGNO

**Importo globale delle opera relative all'anno in oggetto € 129.114,00** (prestazione completa 100%) l'incarico prevede la progettazione

**Descrizione della prestazione professionale:** Progettazione statica delle opere di fondazione (su pali) dell'edificio prefabbricato da destinare a manutenzione moduli abitativi di mq. 3000



STUDIO CELESTINI & ASSOCIATI s.r.l.  
Via Aldo Bogni n°65 – tel/fax: 075 8556  
email: studioclestini@alice.it  
web: http://www.studiocelestini.com

**Anno : 2001-2002-2003**

**Committente :** ITAL Prefabricate  
SIBIU - ROMANIA

**Titolo dell'opera :** Consulenza alla progettazione di strutture prefabbricate

**Descrizione della prestazione professionale:** Progettazione statica di elementi prefabbricati da destinare alla produzione di edifici industriali in Romania.

**Anno : 2005**

**Committente :** SGC ITALIA S.p.a. Milano

**Importo globale dell'opera: € 140.000,00**

**Titolo dell'opera :** RINFORZO STRUTTURALE PER ADEGUAMENTO A NUOVI SOVRACCARICHI DELLE STRUTTURE DEL PARCHEGGIO NELL'AREA MONS.NATALE BASILICO MERATE (MI).

**Descrizione della prestazione professionale:** Rinforzo strutturale in materiale composito delle travi principali e del solaio in c.a. e c.a.p.

**Anno 2005**

**Committente:** ZOOMARINE ITALIA s.p.a. Torvaianica (Roma)

**Titolo dell'opera:** REALIZZAZIONE DI PARCO MARINO E DI ATTREZZATURE PUBBLICHE E PRIVATE – GIOSTRA RAPID RIVER



*Giostra Rapid River*

**Importo globale dell'opera: € 300.000,00**

**Descrizione della prestazione professionale:** Progettazione strutturale di una opera in c.a. relativa alla giostra Rapid River.

**Anno 2005**

**Committente:** ZOOMARINE ITALIA s.p.a. Torvaianica (Roma)

**Titolo dell'opera:** REALIZZAZIONE DI PARCO MARINO E DI ATTREZZATURE PUBBLICHE E PRIVATE – GIOSTRA MAYOR FLUME RIDE



*Giostra Mayor Flume Ride*

**Importo globale dell'opera: € 180.000,00**

**Descrizione della prestazione professionale:** Progettazione strutturale di una opera in c.a. relativa alla giostra Mayor Flume Ride.



**STUDIO CELESTINI & ASSOCIATI s.r.l.**  
Via Aldo Bogni n°65 – tel/fax: 075 8556  
email: studioclestini@alice.it  
web: <http://www.studiocelestini.com>

**Anno 2005**

**Committente:** ZOOMARINE ITALIA s.p.a. Torvaianica (Roma)

**Titolo dell'opera:** REALIZZAZIONE DI PARCO MARINO E DI ATTREZZATURE PUBBLICHE E PRIVATE – ARAKIRI

**Importo globale dell'opera:** € 20.000,00

**Descrizione della prestazione professionale:** Progettazione strutturale di una opera in c.a. relativa alla giostra Arakiri.



*Giostra Arakiri*

**Anno : 2007**

**Committente :** IMPRESA ROTA (PI)

**Importo globale dell'opera:** € 40.000,00

**Titolo dell'opera :** PROGETTO E DIREZIONE LAVORI DI SCALA A 17 RAMPE IN MATERIALE LAPIDEO DI ACCESSO A PALAZZO GIULI SU L'ARNO PACINOTTI SEDE DELLA FONDAZIONE CASSA DI RISPARMIO DI PISA.

**Descrizione della prestazione professionale:** Progetto e direzione lavori per il rinforzo strutturale in materiale composito dei gradini della scala in materiale lapideo al fine della messa in sicurezza ed adeguamento ai nuovi sovraccarichi accidentali

**Anno : 2006-2007**

**Committente :** IMMOBILIARE CARDINAL GRIMALDI s.r.l.

**Importo globale dell'opera:** € 5.000.000,00

**Titolo dell'opera :** RECUPERO EX CONVENTO SS.TRINITA' PER TRASFORMALO IN HOTEL E CENTRO BENESSERE ORVIETO (TERNI)

**Descrizione della prestazione professionale:** L'incarico prevede la progettazione Strutturale e la Direzione dei Lavori al fine del consolidamento e recupero di tutte le strutture esistenti e la realizzazione della SMA.



*Convento SS. Trinità*



**STUDIO CELESTINI & ASSOCIATI s.r.l.**  
Via Aldo Bogni n°65 – tel/fax: 075 8556  
email: studioclestini@alice.it  
web: <http://www.studiocelestini.com>

**Anno : 2007**

**Committente : DEUTSCHE BANK**

**Importo globale dell'opera: € -**

**Titolo dell'opera : PROGETTO E DIREZIONE LAVORI DELLA FILIALE DI PERUGIA**

**Deutsche Bank**



**Anno : 2007**

**Committente : DEUTSCHE BANK**

**Importo globale dell'opera: € -**

**Titolo dell'opera : PROGETTO E DIREZIONE LAVORI DELLA FILIALE DI AREZZO**

**Deutsche Bank**





STUDIO CELESTINI & ASSOCIATI s.r.l.  
Via Aldo Bogni n°65 – tel/fax: 075 855  
email: [studiocelestini@alice.it](mailto:studiocelestini@alice.it)  
web: <http://www.studiocelestini.com>

## PROGETTO E DIREZIONE DEI LAVORI DI OPERE AD USO MILITARE



**STUDIO CELESTINI & ASSOCIATI s.r.l.**  
Via Aldo Bogni n°65 – tel/fax: 075 855  
email: studioclestini@alice.it  
web: <http://www.studioclestini.com>

**Anno : 1992** (Opera Ultimata Dopo la prima meta' dell'anno 1992)

**Committente :** IMPRESA FIERIMONTE per conto ESERCITO ITALIANO  
STABILIMENTO DI MUNIZIONAMENTO TERRESTRE  
DI BAIANO DI SPOLETO (PG)

**Titolo dell'opera :** Mensa aziendale all'interno dello stabilimento di munizionamento di Baiano di Spoleto

**Importo stimato delle opera relative all'anno in oggetto L. 230.500.000**

**Descrizione della prestazione professionale:** Progettazione statica mediante impiego di strutture in prefabbricati di c.a. e c.a.p. L'incarico professionale prevedeva la progettazione che la direzione dei lavori delle opere strutturali. L'opera è costituita da un edificio a struttura prefabbricata come pure le tamponature.

**Anno : 1997**

**Committente :** AERONAUTICA MILITARE  
COMANDO III REGIONE AEREA - DIREZIONE DEMANIO - BARI

L'ing. Celestini Giancarlo ha partecipato in forma di raggruppamento temporaneo, assieme ad altri professionisti, al bando di prequalifica per incarichi professionali esterni indetto dal COMANDO III REGIONE AEREA - DIREZIONE DEMANIO - BARI per gli anni 1997-1998-1999 e sono stati inseriti in prima Fascia con punti 100/100

L'ing. Celestini Giancarlo è il capogruppo del raggruppamento temporaneo

**Anno : 1997**

**Committente :** MINISTERO DELLA DIFESA  
BASE NATO CAMP DARBY - LIVORNO

L'ing. Celestini Giancarlo è stato qualificato in forma di raggruppamento temporaneo, assieme ad altri professionisti, per poter partecipare alla gara per l'affidamento di incarico professionale esterno per il progetto esecutivo di ristrutturazione della Base NATO di Livorno.

L'ing. Celestini Giancarlo è il capogruppo del raggruppamento temporaneo



STUDIO CELESTINI & ASSOCIATI s.r.l.  
Via Aldo Bogni n°65 – tel/fax: 075 855  
email: studiocelestini@alice.it  
web: <http://www.studiocelestini.com>

INCARICHI PROFESSIONALE NON CLASSIFICABILI  
NELLE PRECEDENTI SEZIONI

INCARICO PROFESSIONALE NON CLASSIFICABILE NELLE PRECEDENTI SEZIONI



**STUDIO CELESTINI & ASSOCIATI s.r.l.**  
Via Aldo Bogni n°65 – tel/fax: 075 855E  
email: studiocelestini@alice.it  
web: <http://www.studiocelestini.com>

**Anno 1993**

**Ente Appaltante** :S.I.MO. Societa' Industriale Montone s.r.l. Zona Industriale S.Maria di Sette - Montone (PG)



*Ingresso Mostra Nazionale del Cavallo*

**Titolo dell'opera** : Progetto di sistema costruttivo prefabbricato denominato ALBATRO

**Descrizione della prestazione professionale** : la prestazione professionale è consistita nello studiare e rendere esecutivo il sistema di costruttivo prefabbricato per usi industriali, commerciali e terziari.

**Anno 1994**

**Ente Appaltante** : S.I.MO. Societa' Industriale Montone s.r.l. Zona Industriale S.Maria di Sette - Montone (PG)



*Esempio di Tamponatura Altair*

**Titolo dell'opera** : Progetto di sistema di tamponatura prefabbricata denominata ALTAIR

**Descrizione della prestazione professionale** : la prestazione professionale è consistita nello studiare e rendere esecutivo il sistema di tamponatura prefabbricato.



**STUDIO CELESTINI & ASSOCIATI s.r.l.**  
Via Aldo Bogni n°65 – tel/fax: 075 8551  
email: studiocelestini@alice.it  
web: http://www.studiocelestini.com

**Anno 2008**

**Ente Appaltante :** AZ Idrovie s.r.l. Pieve a Nievole (PT)

**Titolo dell'opera :** Ponteggio per ristrutturazione diga

**Descrizione della prestazione professionale :** la prestazione professionale è consistita nello studiare e rendere esecutivo il ponteggio .

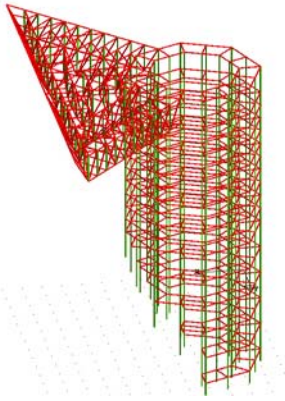

*Schema Ponteggio*

**Anno 2008**

**Ente Appaltante :** ACCIAIERIE ANSALDO PER CONTO DE LA BM PREFABBRICATI – MONTECASTELLI (PG)

**Titolo dell'opera :** Ponteggio per ristrutturazione di un Quencher

**Descrizione della prestazione professionale :** la prestazione professionale è consistita nello studiare e rendere esecutivo il ponteggio .

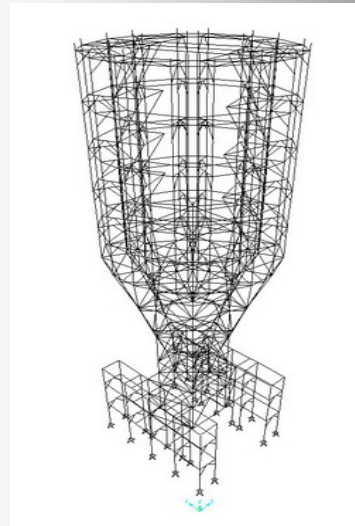

*Schema ponteggio*

**Anno 2009**

**Ente Appaltante :** CEMENTERIE ALDO BARBETTI S.P.A. SEDE CORSO GARIBALDI 81 06024 GUBBIO (PG)

**Titolo dell'opera :** progettazione dei ponteggi temporanei su tutti i livelli del calcinatore, dei cicloni, della testata del forno e all'interno delle tramogge della marna

**Descrizione della prestazione professionale :** la prestazione professionale è consistita nello studiare e rendere esecutivo il ponteggio .

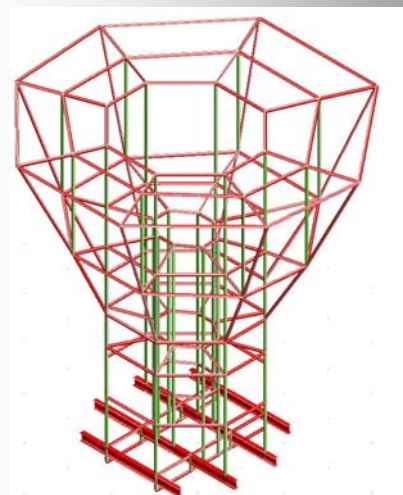



STUDIO CELESTINI & ASSOCIATI s.r.l.  
Via Aldo Bogni n°65 – tel/fax: 075 855  
email: studiocelestini@alice.it  
web: <http://www.studiocelestini.com>

## PROGETTAZIONE E DIREZIONE LAVORI DI OPERE PER IL GIUBILEO DELL'ANNO 2000

PROGETTAZIONE OPERE PER IL GIUBILEO DELL'ANNO 2000



**STUDIO CELESTINI & ASSOCIATI s.r.l.**  
Via Aldo Bogni n°65 – tel/fax: 075 855  
email: studiocelestini@alice.it  
web: <http://www.studiocelestini.com>

**Anno: 1997**

**Committente** : Diocesi di Citta' di Castello (Pg)

**Titolo dell'opera** : PROGETTO PER IL CONSOLIDAMENTO E RISTRUTTURAZIONE DELL'IMMOBILE DA DESTINARSI A "MUSEO DEL PELLEGRINO " PER IL GIUBILEO DELL'ANNO 2000 IN CITTA' DI CASTELLO.

**Descrizione della prestazione professionale:**

Progettazione definitiva

**Importo globale dell'opera L. 1.758.755.634**

**Anno: 1997**

**Committente** : Diocesi di Citta' di Castello (Pg)

**Titolo dell'opera** : PROGETTO PER IL CONSOLIDAMENTO E RISTRUTTURAZIONE DELL'IMMOBILE DA DESTINARSI A "OSTELLO S.FLORIDO" PER IL GIUBILEO DELL'ANNO 2000 IN CITTA' DI CASTELLO.

**Descrizione della prestazione professionale:**

Progettazione definitiva

**Importo globale dell'opera L. 1.942.842.708**

**Anno: 1997**

**Committente** : Diocesi di Citta' di Castello (Pg)

**Titolo dell'opera** : PROGETTO PER IL CONSOLIDAMENTO E RISTRUTTURAZIONE DELL'IMMOBILE DA DESTINARSI A "ALLOGGI ED UFFICI S.AMANZIO" PER IL GIUBILEO DELL'ANNO 2000 IN CITTA' DI CASTELLO.

**Descrizione della prestazione professionale:**

Progettazione definitiva

**Importo globale dell'opera L. 448.902.162**

**Anno: 1997**

**Committente** : Diocesi di Citta' di Castello (Pg) per conto della Parrocchia di Badia di Petroia

**Titolo dell'opera** : PROGETTO PER IL CONSOLIDAMENTO E RISTRUTTURAZIONE DELL'ABBAZIA DI S.MARIA E S.EGIDIO IN BADIA DI PETROIA" PER IL GIUBILEO DELL'ANNO 2000 IN CITTA' DI CASTELLO.

**Descrizione della prestazione professionale:**

Progettazione definitiva

**Importo globale dell'opera L. 2.238.169599**

**Anno: 1997**

**Committente** : Istituto suore Salesiane di Citta' di Castello (Pg)

**Titolo dell'opera** : PROGETTO PER IL CONSOLIDAMENTO E RISTRUTTURAZIONE DELL'IMMOBILE DA DESTINARSI A "OSTELLO FRANCESCO MARIA MONDELLI" PER IL GIUBILEO DELL'ANNO 2000 IN CITTA' DI CASTELLO.

**Descrizione della prestazione professionale:**

Progettazione definitiva

**Importo globale dell'opera L. 1.385.822.513**

**Anno: 1997**

**Committente** : Istituto suore Salesiane di Citta' di Castello (Pg)

**Titolo dell'opera** : PROGETTO PER IL CONSOLIDAMENTO E RISTRUTTURAZIONE DELL'IMMOBILE DA DESTINARSI A "OSTELLO VILLA DI POZIO" PER IL GIUBILEO DELL'ANNO 2000 IN CITTA' DI CASTELLO.



STUDIO CELESTINI & ASSOCIATI s.r.l.  
Via Aldo Bogni n°65 – tel/fax: 075 855  
email: studiocelestini@alice.it  
web: <http://www.studiocelestini.com>

**Descrizione della prestazione professionale:**

Progettazione definitiva

**Importo globale dell'opera L. 1.657.493.165**

**Anno: 1997**

**Committente :** Seminario Vescovile di Citta' di Castello (Pg)

**Titolo dell'opera :** PROGETTO PER IL CONSOLIDAMENTO E RISTRUTTURAZIONE DEGLI IMMOBILI DELL'EX SEMINARIO VESCOVILE E DELLA EX SCUOLA ITIS" PER IL GIUBILEO DELL'ANNO 2000 IN CITTA' DI CASTELLO.

**Descrizione della prestazione professionale:**

Progettazione definitiva

**Importo globale dell'opera L. 736.859.982**



**STUDIO CELESTINI & ASSOCIATI s.r.l.**  
Via Aldo Bogni n°65 – tel/fax: 075 851  
email: [studiocelestini@alice.it](mailto:studiocelestini@alice.it)  
web: <http://www.studiocelestini.com>

## COLLAUDI



**STUDIO CELESTINI & ASSOCIATI s.r.l.**  
Via Aldo Bogni n°65 – tel/fax: 075 85  
email: [studiocelestini@alice.it](mailto:studiocelestini@alice.it)  
web: <http://www.studiocelestini.com>

- COMPLESSO ABITATIVO COMMERCIALE AREA EX SOGEMA Città di Castello (PG)
- AMPLIAMENTO CIMITERO Castagneto Carducci (LI)
- TRIBUNE IMPIANTO SPORTIVO Città di Castello (PG)
- NUOVO STABILIMENTO ABOCA ERBE Pistrino Citerna (PG)
- NUOVO STABILIMENTO SALUMIFICIO VALTIBERINO Fighille Citerna (PG)
- MULTISALA E CENTRO COMMERCIALE CLUSIO IMMOBILIARE Chiusi
- STABILIMENTO INDUSTRIALE LE TRICOT S.p.a. Perugia
- E numerosi altri collaudi per edifici privati



STUDIO CELESTINI & ASSOCIATI s.r.l.  
Via Aldo Bogni n°65 – tel/fax: 075 8558  
email: studiocelestini@alice.it  
web: <http://www.studiocelestini.com>

DIRETTORE TECNICO D'IMPRESA

DIRETTORE TECNICO D'IMPRESA



Interventi significativi di rinforzo e/o consolidamento di strutture con l'uso di materiali compositi :

#### **Interventi su strutture in c.a.:**

- PLASMON – Stabilimento di Latina
- STILE Pavimenti – Trestina – Città di Castello (PG)
- CARTIERE BURGO – Stabilimento di Bologna
- PHARMACIA ITALIA – Milano
- ARISTON – Stabilimento di Gaifana – Gualdo Tadino (PG)
- SACMI – Imola (BO)
- COMPLASTEX - Lucca
- PROVINCIA DI BOLZANO – Scuola I.T.I. (BZ)
- MINISTERO DEI LAVORI PUBBLICI – Nuova Questura di Grosseto – (GR)
- MANINI Prefabbricati – Stabilimento di S.Maria Angeli (PG)
- PROVINCIA DI LATINA – Ex stabilimento Lanerossi (LT)
- ENPAIA – Uffici Roma
- OSPEDALE S.ORSOLA – Bologna
- OSPEDALE CITTA' DI CASTELLO – Città di Castello (PG)
- PROVINCIA DI BOLZANO – Palazzo VI (BZ)

#### **Interventi su strutture in muratura:**

- PALAZZO DELLA CONSULTA – Roma
- BANCA D'ITALIA - Roma
- VILLA HUFER (Banca d'Italia) – Roma
- PALAZZO REALE – Milano
- DUOMO DI URBINO – Urbino (PU)
- DUOMO DI CITTA' DI CASTELLO – Città di Castello (PG)
- DUOMO DI PRATO – Prato (FI)
- INAIL – Direzione Generale – Roma
- INAIL – Sede di Piombino
- INAIL – Edificio Pisa e Livorno
- UNIVERSITA' DI BOLOGNA – Facoltà di Economia e Commercio (BO)
- PALAZZO MAGHERINI – Città di Castello (PG)
- PALAZZO BUFALINI – Città di Castello (PG)
- OSPEDALE UMBERTO I - Roma
- TEATRO DANTE – Sansepolcro (AR)
- COMUNE DI PERUGIA – Fontana Maggiore

#### **Interventi su infrastrutture stradali:**

- AUTOSTRADE S.p.A. – Viadotto Borro-Caprenne A1 – Arezzo
- ANAS – Compartimento di Perugia ( diversi ponti)
- PROVINCIA DI AREZZO – Ponte di Monterchi
- COMUNE DI BAGNOREGGIO – Passerella di Civita Bagnoregio
- COMUNE DI CAPOLONA (AR) . Ponte sulla S.R. 72



**STUDIO CELESTINI & ASSOCIATI s.r.l.**  
Via Aldo Bogni n°65 – tel/fax: 075 8558  
email: [studiocelestini@alice.it](mailto:studiocelestini@alice.it)  
web: <http://www.studiocelestini.com>

## LAVORI POST-TERREMOTO



STUDIO CELESTINI & ASSOCIATI s.r.l.  
Via Aldo Bogni n°65 – tel/fax: 075 855855  
email: studiocelestini@alice.it  
web: http://www.studiocelestini.com

**Anno** : 1997

**Committente** : COMUNE DI CITTÀ' DI CASTELLO

**Titolo dell'opera** : RIFACIMENTO DELLE PAVIMENTAZIONI DELLE VIE E DELLE PIAZZE DEL CENTRO STORICO DI CITTÀ' DI CASTELLO

**Importo globale dell'opera L. 2.357.523.250** l'incarico prevede Direzione dei Lavori



**Comune di Città di Castello**

PROGETTO PER IL RIFACIMENTO DELLE PAVIMENTAZIONI  
DELLE VIE E PIAZZE CENTRALI DEL CENTRO STORICO.  
MANUTENZIONE STRAORDINARIA



*Piazza Matteotti*

**Descrizione della prestazione**

**professionale:** Direzione dei lavori di impianti tecnologici specifici per opere di interesse pubblico e ristrutturazione su beni vincolati.

L'intervento consiste nel rifacimento, in pietra serena, di circa 8000 mq. di piazze (principali) e strade del centro storico con la nuova costruzione di tutti gli impianti tecnologici in sostituzione degli esistenti.

L'opera è soggetta al parere preventivo ed al controllo da parte della Soprintendenza per i Beni Ambientali Architettonici Artistici e Storici dell'Umbria.

**Anno** : 1993

**Committente** : MINISTERO DEI LAVORI PUBBLICI - Provveditorato Regionale alle OO.PP. dell'Umbria

**Titolo dell'opera** : RIPARAZIONE EDIFICI DI CULTO DANNEGGIATI DAL SISMA DEL 1984 CHIESA ARCIPRETALE DI SANGIUSTINO (PG)

**Importo globale dell'opera L. 100.000.000**(prestazione completa 100%) l'incarico prevedeva la progettazione e D.L., misura e contabilità di tutte le opere



*Vista lato SS. 3 Bis*

**Descrizione della prestazione**

**professionale:** Progettazione di interventi di risanamento statico e restauro su immobili vincolati. L'intervento realizzato prevedeva il consolidamento mediante micropali di una parte delle strutture fondali delle cappelle laterali della navata che manifestavano cedimenti.

L'intervento è stato eseguito sotto il controllo del Nucleo operativo Statale di Perugia dell'Amministrazione Appaltante.

L'opera è soggetta al parere preventivo ed al controllo da parte della Soprintendenza per i Beni

Ambientali Architettonici Artistici e Storici dell'Umbria.



STUDIO CELESTINI & ASSOCIATI s.r.l.  
Via Aldo Bogni n°65 – tel/fax: 075 8558550  
email: studiocelestini@alice.it  
web: <http://www.studiocelestini.com>

**Anno : 1994**

**Committente :** MINISTERO DEI LAVORI PUBBLICI - Provveditorato Regionale alle OO.PP. dell'Umbria

**Titolo dell'opera :** RIPARAZIONE EDIFICI DI CULTO DANNEGGIATI DAL SISMA DEL 1984 : ABBAZIA DI BADIA DI PETROIA IN COMUNE DI CITTA' DI CASTELLO e CHIESA DI S.MARIA IN CASTELLACCIO IN COMUNE DI CITTA' DI CASTELLO

**Importo globale dell'opera L. 114.170.104** (prestazione completa 100%) l'incarico prevedeva la progettazione e D.L. ,misura e contabilita' di tutte le opere



*Vista Opere provvisionali cripta*

**Descrizione della prestazione professionale:**

Progettazione di interventi di risanamento statico e restauro su immobili vincolati. L'intervento più importante è quello eseguito nella Abbazia di Badia di Petroia, trattandosi di chiesa romanica la cui cripta, a tre absidi circolari, presentava una situazione statica pericolosa, bloccata con un'opera di puntellamento in profili di acciaio laminato caldo che permettesse di visitarla nella sua interezza e al contempo di godere della visione d'insieme dell'opera senza nulla nascondere.

L'intervento è stato eseguito sotto il controllo del Nucleo operativo Statale di Perugia dell'Amministrazione Appaltante.

L'opera è soggetta al parere preventivo ed al controllo da parte della Soprintendenza per i Beni Ambientali Architettonici Artistici e Storici dell'Umbria.

**Anno : 1995**

**Committente :** CURIA VESCOVILE DI CITTA' DI CASTELLO (PG)

**Titolo dell'opera :** PROGETTO PER LA RISTRUTTURAZIONE ED IL RESTAURO DEGLI SPAZI E DELLE OPERE AL PIANO TERRA DEL PALAZZO VESCOVILE PER LA REALIZZAZIONE DELLA LIBRERIA SACRO CUORE

**Importo globale dell'opera L. 270.000.000** (prestazione completa 100%) l'incarico prevedeva la progettazione e D.L. ,misura e contabilita' di tutte le opere

**Descrizione della prestazione professionale:** Progettazione di interventi di risanamento statico e restauro su immobili vincolati. L'intervento architettonico, urbanistico e strutturale consisteva nella riconversione di una parte del piano terra del palazzo Vescovile ,in una delle piazze principali della città', ad uso commerciale

L'opera è soggetta al parere preventivo ed al controllo da parte della Soprintendenza per i Beni Ambientali Architettonici Artistici e Storici dell'Umbria.

**Anno : 1997**

**Committente :** CURIA VESCOVILE DI CITTA' DI CASTELLO

**Titolo dell'opera :** RISTRUTTURAZIONE DELLE COPERTURE DEGLI INTONACI E DEGLI INFISSI DELLA CATEDRALE DI CITTA' DI CASTELLO E STUDIO ILLUMINOTECNICO DELL'INTERNO

**Importo globale dell'opera L. 500.000.000** (prestazione completa 100%) l'incarico prevede la progettazione e D.L. ,misura e contabilita' di tutte le opere

**Descrizione della prestazione professionale:** Progettazione di interventi di risanamento statico e restauro su immobili vincolati

Il progetto fa parte di una parte delle opere in previsione del Giubileo del 2000 ed è in collaborazione con gli Uffici di Restauro Vaticani

L'opera è soggetta al parere preventivo ed al controllo da parte della Soprintendenza per i Beni Ambientali Architettonici Artistici e Storici dell'Umbria.



STUDIO CELESTINI & ASSOCIATI s.r.l.  
Via Aldo Bogni n°65 - tel/fax: 075 8558550  
email: studiocelestini@alice.it  
web: http://www.studiocelestini.com

**Anno : 1997**

**Committente :** ISTITUTO DIOCESANO DI SOSTENTAMENTO DEL CLERO

**Titolo dell'opera :** RISTRUTTURAZIONE DEL COMPLESSO ADIBITO A EX SEMINARIO NEL CENTRO STORICO DI CITTA' DI CASTELLO

**Importo globale dell'opera L. 3.600.000.000** (prestazione completa 100%) l'incarico prevede la progettazione e D.L. ,misura e contabilita' di tutte le opere

**Descrizione della prestazione professionale:** Progettazione di interventi di risanamento statico e restauro su immobili vincolati.

Riconversione in Biblioteca Archivio con informatizzazione e consultazione direttamente da INTERNET per una collocazione culturale aperta al mondo.

Destinazione di un' intera ala del secondo piano dell' edificio ad alloggi per gli obiettori di coscienza della CARITAS di Città di Castello con accesso dall'area adiacente al pomerio delle mura urbane di Città di Castello con conseguente studio della sistemazione esterna in area di proprietà dell'Istituto.

L'opera è soggetta al parere preventivo ed al controllo da parte della Soprintendenza per i Beni Ambientali Architettonici Artistici e Storici dell'Umbria.

**Anno : 1997**

**Committente :** DIOCESI DI CITTA' DI CASTELLO - COMITATO PER IL RESTAURO DELLE SCALINATE DELLA CATTEDRALE PROMOSSO DALL'ASSOCIAZIONE INDUSTRIALI E DALLA FONDAZIONE CASSA DI RISPARMIO.

**Titolo dell'opera :** RESTAURO DELLE PAVIMENTAZIONI DELLE SCALE DI ACCESSO LATERALE E PRINCIPALE DELLA CATTEDRALE DI CITTA' DI CASTELLO.

**Importo globale dell'opera L. 300.000.000** (prestazione completa 100%) l'incarico prevede la progettazione e D.L. ,misura e contabilita' di tutte le opere



**Descrizione della prestazione professionale:** Progettazione di interventi di risanamento statico e restauro su immobili vincolati. Anche questo intervento si inserisce nei lavori del Giubileo del 2000 trattandosi di un' opera di interesse storico ed artistico. Le scale oggetto di intervento risalgono al 1700.

L'opera è soggetta al parere preventivo ed al controllo da parte della Soprintendenza per i Beni Ambientali Architettonici Artistici e Storici dell'Umbria.

**Anno : 1997**

**Committente :** DIOCESI DI CITTA' DI CASTELLO

**Titolo dell'opera :** RIFACIMENTO FACCIATE DEL PALAZZO VESCOVILE LATO VIA DELLA BRACCINA E CORTILE INTERNO IN CITTA' DI CASTELLO

**Importo globale dell'opera L. 50.000.000** (prestazione completa 100%) l'incarico prevede la progettazione e D.L. ,misura e contabilita' di tutte le opere

**Descrizione della prestazione professionale:** Progettazione di interventi di risanamento statico e restauro su immobili vincolati .Anche questo intervento si inserisce nei lavori del Giubileo del 2000

L'opera è soggetta al parere preventivo ed al controllo da parte della Soprintendenza per i Beni Ambientali Architettonici Artistici e Storici dell'Umbria.

I lavori sono ad oggi in corso di completamento.



STUDIO CELESTINI & ASSOCIATI s.r.l.  
Via Aldo Bologni n°65 – tel/fax: 075 8558550  
email: studiocelestini@alice.it  
web: <http://www.studiocelestini.com>

**Anno : 1997**

**Committente :** DIOCESI DI CITTA' DI CASTELLO

**Titolo dell'opera :** RIFACIMENTO FACCIATE DEL PALAZZO VESCOVILE  
LATO VIA DELLA BRACCINA E CORTILE INTERNO IN CITTA' DI CASTELLO

**Importo globale dell'opera L. 50.000.000** (prestazione completa 100%) l'incarico prevede la progettazione e D.L. ,misura e contabilita' di tutte le opere

**Descrizione della prestazione professionale:** Progettazione di interventi di risanamento statico e restauro su immobili vincolati .Anche questo intervento si inserisce nei lavori del Giubileo del 2000

L'opera è soggetta al parere preventivo ed al controllo da parte della Soprintendenza per i Beni Ambientali Architettonici Artistici e Storici dell'Umbria.

I lavori sono ad oggi in corso di completamento.

**Anno : 1997**

**Committente :** PARROCCHIA DI NESTORO - UMBERTIDE (PG)

**Titolo dell'opera :** OPERE DI RIFACIMENTO DELLA COPERTURA DELLA CHIESA DELLA BADIA DI S.CASSIANO

**Importo globale dell'opera L. 145.000.000** (prestazione completa 100%) l'incarico prevede la progettazione e D.L.



*Vista lato abside*

**Descrizione della prestazione professionale:** Progettazione di interventi di risanamento statico e restauro su immobili vincolati.

L'opera è soggetta al parere preventivo ed al controllo da parte della Soprintendenza per i Beni Ambientali Architettonici Artistici e Storici dell'Umbria.



STUDIO CELESTINI & ASSOCIATI s.r.l.  
Via Aldo Bogni n°65 – tel/fax: 075 8558550  
email: studiocelestini@alice.it  
web: <http://www.studiocelestini.com>

**Anno : 1997**

**Committente :** PARROCCHIA DI FIGHILLE - CITERNA (PG)

**Titolo dell'opera :** RISTRUTTURAZIONE URBANISTICA DELL'AREA DI PERTINENZA DELLA CHIESA DI PETRIOLO E PROGETTO DEL NUOVO CAMPANILE

**Importo globale dell'opera L. 250.000.000** (prestazione completa 100%) l'incarico prevede la progettazione e D.L.



*Vista lato ingresso*

**Descrizione della prestazione professionale:** Progettazione di interventi di risanamento statico e restauro su immobili vincolati prevede la sistemazione urbanistica delle pertinenze ed il progetto del nuovo campanile in legno lamellare con inserimento paesistico e ambientale.

**Anno : 1997**

**Committente :** SEMINARIO VESCOVILE DI CITTA' DI CASTELLO

**Titolo dell'opera :** RISTRUTTURAZIONE DEL COMPLESSO EDILIZIO DELLA VILLA SACRO CUORE

**Importo globale dell'opera L. 700.000.000** (prestazione completa 100%) l'incarico prevede la progettazione e D.L. ,misura e contabilita' di tutte le opere

**Descrizione della prestazione professionale:** Progettazione di interventi di risanamento statico e restauro su immobili vincolati

.Anche questo intervento si inserisce nel pacchetto dei lavori del Giubileo del 2000 con destinazione centro culturale ricreativo Diocesano regionale .

L'opera è soggetta al parere preventivo ed al controllo da parte della Soprintendenza per i Beni Ambientali Architettonici Artistici e Storici dell'Umbria.

**Anno : 1997**

**Committente :** DIOCESI DI CITTA' DI CASTELLO

**Titolo dell'opera :** PROGETTO PER LA RISTRUTTURAZIONE ED IL RESTAURO DEGLI SPAZI E DELLE OPERE AL PIANO TERRA DEL PALAZZO VESCOVILE PER LA REALIZZAZIONE DI NEGOZI "I MAGAZZINI DEL RE"

**Importo globale dell'opera L. 300.000.000** (prestazione completa 100%) l'incarico prevede la progettazione e D.L. ,misura e contabilita' di tutte le opere

**Descrizione della prestazione professionale:** Progettazione di interventi di risanamento statico e restauro su immobili vincolati

L'opera costituisce il naturale completamento della sistemazione e riconversione del piano terra del palazzo Vescovile al centro di Citta' di Castello.

L'opera è soggetta al parere preventivo ed al controllo da parte della Soprintendenza per i Beni Ambientali Architettonici Artistici e Storici dell'Umbria.



**STUDIO CELESTINI & ASSOCIATI s.r.l.**  
Via Aldo Bologni n°65 – tel/fax: 075 855855  
email: studiocelestini@alice.it  
web: http://www.studiocelestini.com

**Anno : 1997**

**Committente :** DIOCESI DI CITTA' DI CASTELLO

**Titolo dell'opera :** PROGETTO PILOTA PER CONSOLIDAMENTO DELLE CUPOLE IN LATERIZIO DELLA CATTEDRALE DI CITTA' DI CASTELLO

**Importo globale dell'opera L. 25.000.000** (prestazione completa 100%) l'incarico prevede la progettazione ,misura e contabilita' di tutte le opere



*Vista d'insieme Cattedrale*

Occorre far rilevare che l'intradosso delle cupole è completamente affrescato . L'opera è soggetta al parere preventivo ed al controllo da parte della Soprintendenza per i Beni Ambientali Architettonici Artistici e Storici dell'Umbria.

**Descrizione della prestazione**

**professionale:** Progettazione di interventi di risanamento statico e restauro su immobili vincolati

L'intervento è considerato pilota in quanto trattasi del primo intervento in Europa di rinforzo strutturale con fibre di carbonio applicate direttamente su laterizio mediante resine epossidiche.



*Applicazione fibra di carbonio*

**Anno : 1998-2007**

**Committente :** COMUNE DI CITTÀ DI CASTELLO (PG)

**Titolo dell'opera :** PROGETTO PER IL RECUPERO, CONSOLIDAMENTO E RISTRUTTURAZIONE DELL'IMMOBILE STORICO MONUMENTALE DENOMINATO "PALAZZO BUFALINI" IN CITTÀ DI CASTELLO (PG). I – II – III Stralcio



*Vista d'insieme Palazzo Bufalini*

amministrativa.

**Importo globale dell'opera € 3.000.000,00**  
(prestazione completa 100%)

**Descrizione della prestazione professionale:**

Progettazione integrale dell'intervento (architettonica, strutturale, impiantistica), Direzione Lavori e contabilità tecnico



*Applicazioni rinforzi < in fibra di carbonio*



**STUDIO CELESTINI & ASSOCIATI s.r.l.**  
Via Aldo Bogni n°65 – tel/fax: 075 8558  
email: studiocelestini@alice.it  
web: <http://www.studiocelestini.com>

**Anno : 2005**

**Committente :** COMUNE DI CORCIANO (PG)

**Titolo dell'opera :** INTERVENTO DI RISPRISTINO, RESTAURO , RECUPERO E MIGLIORAMENTO SISMICO DEL TEATRO FILARMONICA DI CORCIANO

**Importo globale dell'opera € 1.680.000,00**

**Descrizione della prestazione professionale:** PROGETTO ESECUTIVO

**Anno 2009**

**Committente:** SANOFI AVENTIS

Rinforzo strutturale tramite fibre degli stabilimenti della Sanofi Aventis colpiti dal sisma dell'Aprile 2009. Lo stabilimento, uno dei cento dislocati in tutto il mondo, è situato a Scoppito e rappresenta una tra le più importanti realtà economiche del territorio abruzzese.





**STUDIO CELESTINI & ASSOCIATI s.r.l.**  
Via Aldo Bogni n°65 – tel/fax: 075 8558551  
email: [studiocelestini@alice.it](mailto:studiocelestini@alice.it)  
web: <http://www.studiocelestini.com>

## VERIFICHE EDIFICI SCOLASTICI



STUDIO CELESTINI & ASSOCIATI s.r.l.  
Via Aldo Bogni n°65 – tel/fax: 075 8558550  
email: studiocelestini@alice.it  
web: http://www.studiocelestini.com

**Anno : 2006**

**Committente :** COMUNE DI CASTAGNETO CARDUCCI (LI)

**Titolo dell'opera :** ADEGUAMENTO STRUTTURALE DELLA SCUOLA ELEMENTARE E MEDIA DI CASTAGNETO CARDUCCI (LI)



*Vista d'insieme scuola media*

**Descrizione della prestazione professionale:**  
PROGETTO ESECUTIVO E DIREZIONE DEI LAVORI E CONTABILITA'



*Applicazione rinforzi in fibra di carbonio*

**Anno : 2006-2007**

**Committente :** COMUNE DI UMBERTIDE (PG)

**Titolo dell'opera :** RILIEVO STRUTTURALE, INDAGINI SPERIMENTALI, MODELLAZIONE E PROGETTO STRUTTURALE. Scuole di Niccone e Verna.

**Descrizione della prestazione professionale :** MODELLAZIONE STRUTTURALE VALUTAZIONE DI POSSIBILI INTERVENTI STRUTTURALI

**Anno : 2006-2007**

**Committente :** COMUNE DI CITTA' DI CASTELLO (PG)

**Titolo dell'opera :** RILIEVO STRUTTURALE, INDAGINI SPERIMENTALI, MODELLAZIONE E PROGETTO STRUTTURALE. Scuole Media di Trestina.

**Descrizione della prestazione professionale :** MODELLAZIONE STRUTTURALE VALUTAZIONE DI POSSIBILI INTERVENTI STRUTTURALI

**Anno : 2007**

**Committente :** COMUNE DI UMBERTIDE (PG)

**Titolo dell'opera :** RILIEVO STRUTTURALE, INDAGINI SPERIMENTALI, MODELLAZIONE E PROGETTO STRUTTURALE. Scuole di Montecastelli e Pierantonio.

**Descrizione della prestazione professionale :** MODELLAZIONE STRUTTURALE VALUTAZIONE DI POSSIBILI INTERVENTI STRUTTURALI



Il **Dott.Ing Giancarlo Celestini** in qualità di direttore tecnico dello Studio Celestini & associati s.r.l. dichiara altresì che a proprio carico non ricorre alcuna delle condizioni ostative all'affidamento di incarichi da parte di Pubbliche Amministrazioni e che non esistono provvedimenti di cui alla legge 47-94 e D.L.vo 480/94; inoltre dichiara l'inesistenza di misure di prevenzione o di provvedimenti comportanti decadenze, divieti o sospensioni dall'Albo professionale e che a proprio carico non ricorrono alcuna delle situazioni di esclusione di cui all'art.11 del decr. legisl. 358/92 come richiamato dall'art.12 del d.l.s. 17-3-95 n°157 .

Il **Dott.Ing Andrea Bettacchioli** in qualità di socio dello Studio Celestini & associati s.r.l. dichiara altresì che a proprio carico non ricorre alcuna delle condizioni ostative all'affidamento di incarichi da parte di Pubbliche Amministrazioni e che non esistono provvedimenti di cui alla legge 47-94 e D.L.vo 480/94; inoltre dichiara l'inesistenza di misure di prevenzione o di provvedimenti comportanti decadenze, divieti o sospensioni dall'Albo professionale e che a proprio carico non ricorrono alcuna delle situazioni di esclusione di cui all'art.11 del decr. legisl. 358/92 come richiamato dall'art.12 del d.l.s. 17-3-95 n°157 .

Il **Dott.Ing Paolo Taburchi** in qualità di socio dello Studio Celestini & associati s.r.l. dichiara altresì che a proprio carico non ricorre alcuna delle condizioni ostative all'affidamento di incarichi da parte di Pubbliche Amministrazioni e che non esistono provvedimenti di cui alla legge 47-94 e D.L.vo 480/94; inoltre dichiara l'inesistenza di misure di prevenzione o di provvedimenti comportanti decadenze, divieti o sospensioni dall'Albo professionale e che a proprio carico non ricorrono alcuna delle situazioni di esclusione di cui all'art.11 del decr. legisl. 358/92 come richiamato dall'art.12 del d.l.s. 17-3-95 n°157 .

In fede.

Dott. Ing. Giancarlo Celestini

Dott. Ing. Andrea Bettacchioli

Dott. Ing. Paolo Taburchi